

平成 29(2017)年度  
私立大学・短期大学等  
入学志願動向



## 平成 29 (2017) 年度

## 私立大学・短期大学等 入学志願動向 目次

この「私立大学・短期大学等 入学志願動向」は、日本私立学校振興・共済事業団が平成 29 年度に実施した「学校法人基礎調査」から、入学定員、志願者数及び入学者数等を集計し、入学定員充足率や志願倍率等の動向を規模別、地域別、学部系統別にまとめたものです。

本報告書は、平成 11 年度に刊行して以来、本年度で 19 年目を迎えました。この間、私立大学・短期大学等は、人口動態、社会や学生のニーズの変化に対応し、学部・学科の見直しを行ってきました。私学事業団が私立大学等の学部・学科の動向や入学定員充足率等の推移を毎年度継続して分析し、広く公表することは、学校法人の今後の経営改善・教育改革の一助となるものと考えています。

平成 29 年度の私立大学等への志願者数は約 25 万人増加し、入学者数は約 1 万人の増加となりました。しかし、平成 30 年からの 18 歳人口の減少期に備え、学生募集の取組みにさらなる工夫・努力が必要となります。

志願者数、入学者数の動向は、学校法人の経営を考えるうえで重要な要素の一つです。本報告書が学校法人をはじめ私学関係者の皆様に広くご活用いただけることを願っております。

最後に、お忙しい中、「学校法人基礎調査」にご協力くださいました学校法人の皆様に厚く御礼を申し上げます。

平成 29 (2017) 年 8 月

日本私立学校振興・共済事業団

私学経営情報センター

私学情報室長 野田文克

集計の概要・利用上の留意事項	1 5
----------------	-----

### 大 学

#### I 大学の概況

1. 志願者等の増減状況	2
2. 志願倍率、合格率、歩留率、 入学定員充足率の状況	3

#### II 区分ごとの動向 (大学)

1. 規模別の動向 (大学)	4
2. 地域別の動向 (大学・学校別)	8
3. 地域別の動向 (大学・学部別)	14
4. 学部系統別の動向 (大学)	20
5. 主な学部別の志願者・入学者動向 (大学)	25

#### III 入学定員充足率等の推移 (大学)

### 短期大学

#### IV 短期大学の概況

1. 志願者等の増減状況	31
2. 志願倍率、合格率、歩留率、 入学定員充足率の状況	32

#### V 区分ごとの動向 (短期大学)

1. 規模別の動向 (短期大学)	33
2. 地域別の動向 (短期大学・学校別)	37
3. 地域別の動向 (短期大学・学科別)	43
4. 学科系統別の動向 (短期大学)	49
5. 主な学科別の志願者・入学者動向 (短期大学)	53

#### VI 入学定員充足率等の推移 (短期大学)

### 大 学 院

#### VII 大学院の概況

1. 志願者等の増減状況	59
2. 研究科系統別の動向 (大学院)	61
3. 主な研究科別の志願者・入学者動向 (大学院)	63



## 集 計 の 概 要

### 1. 方法

平成 29 年度に実施した「学校法人基礎調査」から、私立大学・短期大学の入学者等に関する項目のデータを集計。

※株式会社が設置する学校は調査対象外とした。

### 2. 学校数

○平成 29 年 5 月 1 日現在の調査対象学校数

大学 588 校、短期大学 321 校、大学院 465 校

○集計学校数

大学 581 校、短期大学 304 校、大学院 461 校

※通信教育部のみ設置する学校及び募集停止の学校は集計学校数から除く。

※大学院のみを設置する学校は「大学院」に含めている。

## 利用上の留意事項

### 1. 調査基準日

○各年度 5 月 1 日

### 2. 各比率の算出方法

○志 願 倍 率 (志 願 者 ÷ 入学定員)

○合 格 率 (合 格 者 ÷ 受 験 者)

○歩 留 率 (入 学 者 ÷ 合 格 者)

○入学定員充足率 (入 学 者 ÷ 入学定員)

(注) 比率の表記は小数点以下第 3 位を四捨五入したものである。

### 3. 系統区分について

学部 (学群を含む)、学科及び研究科 (学府を含む) の系統区分は、当事業団より発刊の『今日の私学財政 (大学・短期大学編)』の系統区分と同一である。

# I 大学の概況

## 1. 志願者等の増減状況

29年度		28年度		増減	
集計学校数	581校	577校	4校		
入学定員	477,667人	467,494人	10,173人 (2.2%)		
志願者	3,882,573人	3,629,273人	253,300人 (7.0%)		
受験者	3,732,228人	3,489,799人	242,429人 (6.9%)		
合格者	1,238,199人	1,245,865人	△ 7,666人 (△ 0.6%)		
入学者	499,678人	488,210人	11,468人 (2.3%)		
志願倍率	8.13倍	7.76倍	0.37ポイント		
合格率	33.18%	35.70%	△ 2.52ポイント		
歩留率	40.36%	39.19%	1.17ポイント		
入学定員充足率	104.61%	104.43%	0.18ポイント		

志願倍率=志願者÷入学定員, 合格率=合格者÷受験者, 歩留率=入学者÷合格者, 入学定員充足率=入学者÷入学定員

### 《今年度の特徴》

#### 1 大学の概況

- 入学定員、志願者、受験者、入学者は昨年度と比較し増加した。
- 入学者は11,468人増加して499,678人となった。
- 入学定員充足率は0.18ポイント上昇して、104.61%となった。
- 入学定員充足率が100%未満の大学は28校減少して229校となり、大学全体に占める未充足校の割合は5.1ポイント下降して、39.4%となった。

#### 2 区分ごとの動向

- 規模別の動向
  - ・1校当たりの入学定員が「100人未満」「1500人以上3000人未満」「3000人以上」以外の全ての区分で入学定員充足率が上昇した。
  - ・定員規模が500人以上の6つの区分では入学定員充足率が100%を超えた。
- 地域別の動向
  - ・大学の所在地が「東京」「甲信越」「京都」「中国（広島を除く）」「九州（福岡を除く）」以外の全ての地域で入学定員充足率が上昇した。
  - ・「東北（宮城を除く）」、「関東（埼玉、千葉、東京、神奈川を除く）」、「近畿（京都、大阪、兵庫を除く）」、では4ポイント以上上昇した。
- 学部系統別の動向
  - ・「理・工学系」「人文科学系」「社会科学系」「芸術系」「その他」の系統で志願倍率が上昇した。
  - ・「薬学」「人文科学系」「社会科学系」「教育学」「芸術系」の系統で入学定員充足率が上昇した。

## 2. 志願倍率、合格率、歩留率、入学定員充足率の状況

志願倍率の分布

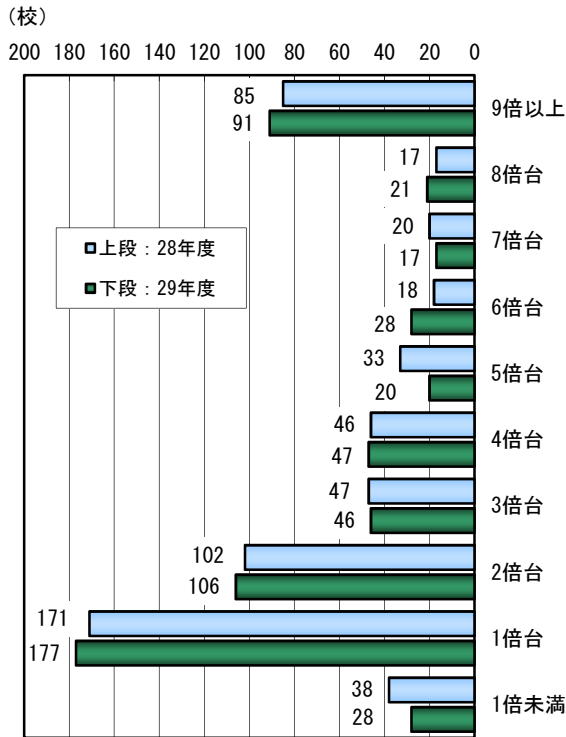

合格率の分布

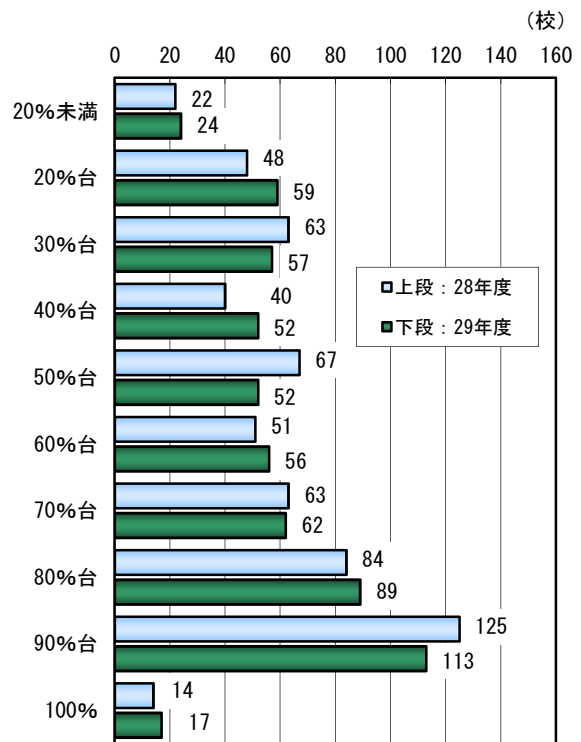

歩留率の分布

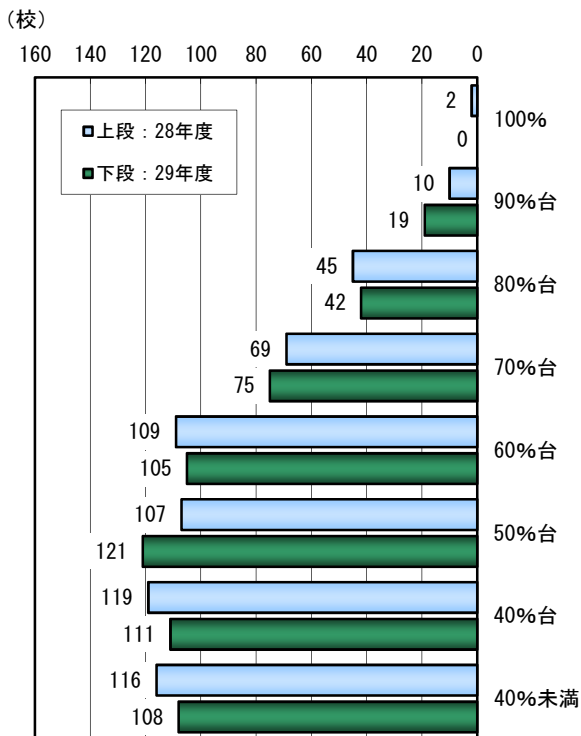

入学定員充足率の分布

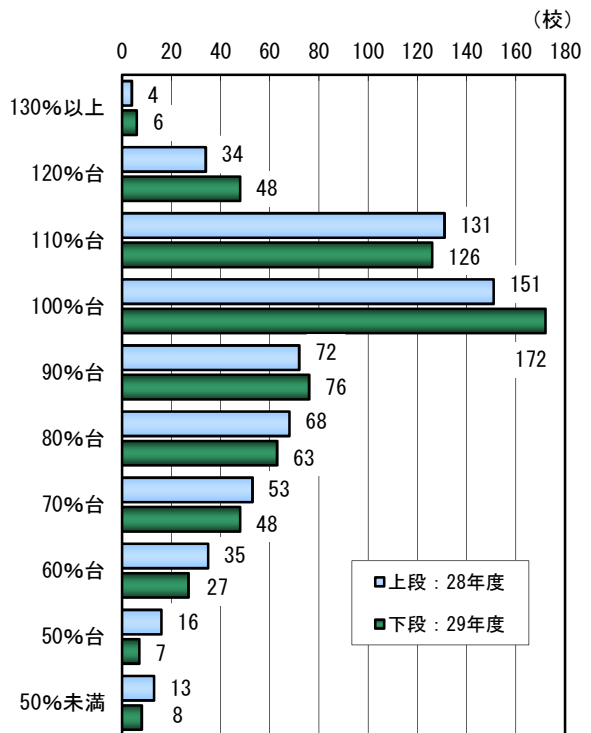

## Ⅱ 区分ごとの動向（大学）

### 1. 規模別の動向（大学）

全国の大学を1校当たり入学定員により区分した。

1校当たり 入学定員の区分	年度	集計 学校数	入学定員 A	志願者 B	受験者 C	合格者 D	入学者 E	志願倍率 B/A	合格率 D/C	歩留率 E/D	入学定員 充足率 E/A
		校	人	人	人	人	人	倍	%	%	%
100人未満	28	31	2,253	5,291	5,147	3,462	2,210	2.35	67.26	63.84	98.09
	29	33	2,410	5,859	5,704	3,516	2,276	2.43	61.64	64.73	94.44
	増減	2	157	568	557	54	66	0.08	△ 5.62	0.89	△ 3.65
100人以上 200人未満	28	104	14,763	57,862	54,821	22,121	12,967	3.92	40.35	58.62	87.83
	29	103	14,601	60,674	57,338	23,249	13,687	4.16	40.55	58.87	93.74
	増減	△ 1	△ 162	2,812	2,517	1,128	720	0.24	0.20	0.25	5.91
200人以上 300人未満	28	85	20,367	73,881	70,872	32,992	18,821	3.63	46.55	57.05	92.41
	29	88	21,074	74,846	71,770	34,811	20,217	3.55	48.50	58.08	95.93
	増減	3	707	965	898	1,819	1,396	△ 0.08	1.95	1.03	3.52
300人以上 400人未満	28	63	21,688	78,566	75,440	37,334	20,252	3.62	49.49	54.25	93.38
	29	65	22,413	77,715	74,369	39,300	21,634	3.47	52.84	55.05	96.52
	増減	2	725	△ 851	△ 1,071	1,966	1,382	△ 0.15	3.35	0.80	3.14
400人以上 500人未満	28	48	21,226	65,987	64,134	35,681	20,007	3.11	55.64	56.07	94.26
	29	44	19,525	67,283	65,371	34,448	19,406	3.45	52.70	56.33	99.39
	増減	△ 4	△ 1,701	1,296	1,237	△ 1,233	△ 601	0.34	△ 2.94	0.26	5.13
500人以上 600人未満	28	42	22,681	78,719	75,723	44,612	21,600	3.47	58.91	48.42	95.23
	29	44	23,631	80,395	77,550	46,765	23,837	3.40	60.30	50.97	100.87
	増減	2	950	1,676	1,827	2,153	2,237	△ 0.07	1.39	2.55	5.64
600人以上 800人未満	28	43	29,065	108,336	105,352	58,255	28,635	3.73	55.30	49.15	98.52
	29	43	29,236	113,651	110,723	59,872	30,230	3.89	54.07	50.49	103.40
	増減	0	171	5,315	5,371	1,617	1,595	0.16	△ 1.23	1.34	4.88
800人以上 1000人未満	28	35	31,288	178,490	173,008	78,026	32,344	5.70	45.10	41.45	103.38
	29	32	28,918	159,059	154,460	69,657	30,996	5.50	45.10	44.50	107.19
	増減	△ 3	△ 2,370	△ 19,431	△ 18,548	△ 8,369	△ 1,348	△ 0.20	0.00	3.05	3.81
1000人以上 1500人未満	28	53	66,687	380,033	369,773	167,355	70,363	5.70	45.26	42.04	105.51
	29	51	63,789	382,574	371,324	154,805	67,396	6.00	41.69	43.54	105.65
	増減	△ 2	△ 2,898	2,541	1,551	△ 12,550	△ 2,967	0.30	△ 3.57	1.50	0.14
1500人以上 3000人未満	28	50	102,392	969,853	941,198	317,854	113,512	9.47	33.77	35.71	110.86
	29	54	109,691	1,043,305	1,011,203	324,450	119,018	9.51	32.09	36.68	108.50
	増減	4	7,299	73,452	70,005	6,596	5,506	0.04	△ 1.68	0.97	△ 2.36
3000人以上	28	23	135,084	1,632,255	1,554,331	448,173	147,499	12.08	28.83	32.91	109.19
	29	24	142,379	1,817,212	1,732,416	447,326	150,981	12.76	25.82	33.75	106.04
	増減	1	7,295	184,957	178,085	△ 847	3,482	0.68	△ 3.01	0.84	△ 3.15
合計	28	577	467,494	3,629,273	3,489,799	1,245,865	488,210	7.76	35.70	39.19	104.43
	29	581	477,667	3,882,573	3,732,228	1,238,199	499,678	8.13	33.18	40.36	104.61
	増減	4	10,173	253,300	242,429	△ 7,666	11,468	0.37	△ 2.52	1.17	0.18



規模別の志願倍率（大学）

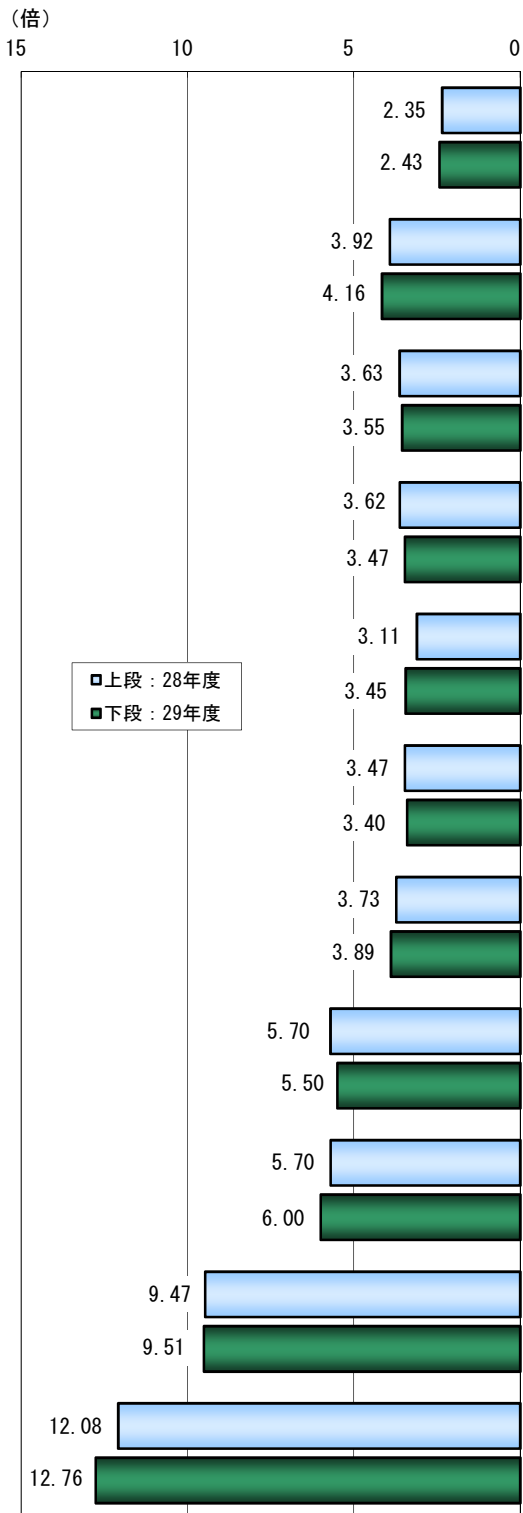

規模別の入学定員充足率（大学）

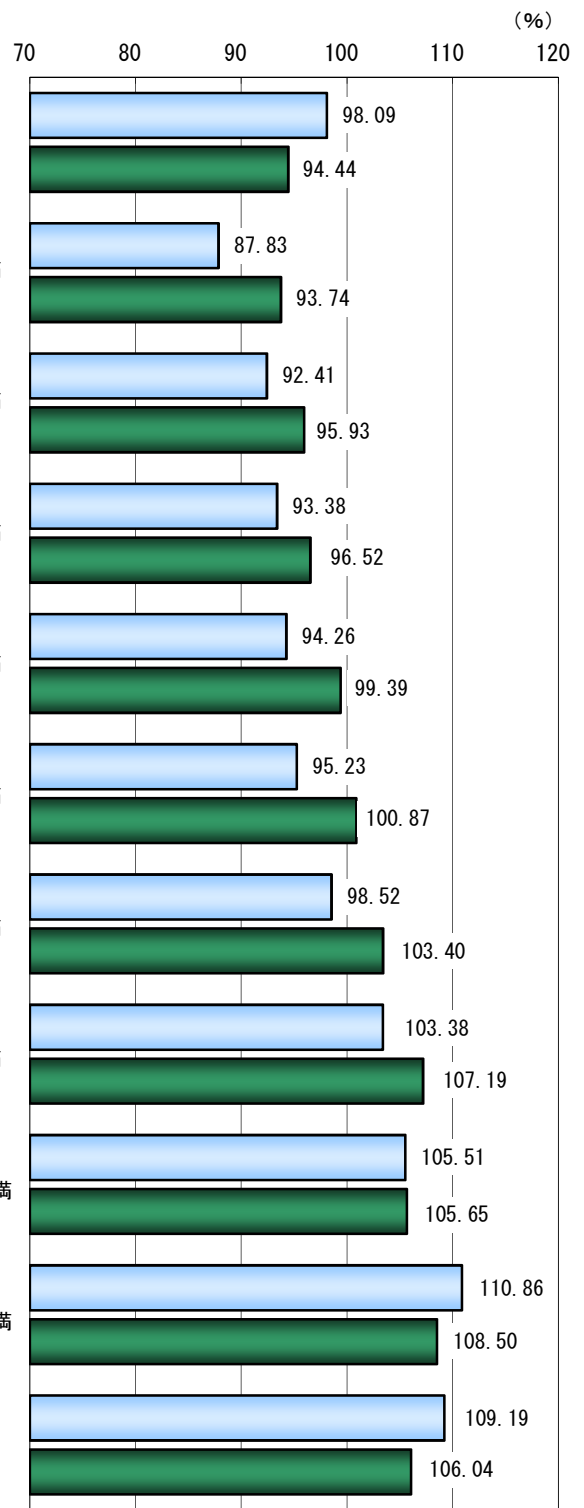

※上記両グラフとも、1校当たり入学定員により区分した。

規模別の動向 過去5カ年の推移（大学）

過去5カ年における規模別の学校数、志願倍率、入学定員充足率を下表に示した。

100人未満

年 度	25	26	27	28	29
学 校 数	31	33	34	31	33
志願倍率	2.47	2.70	2.47	2.35	2.43
充 足 率	95.29	93.42	94.91	98.09	94.44

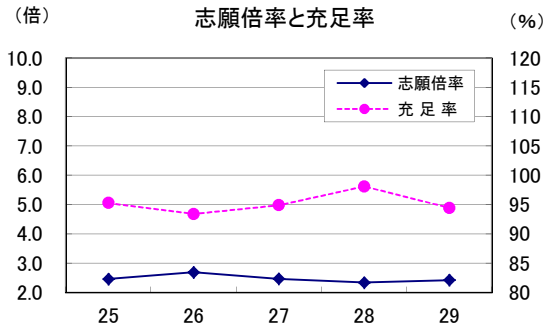

100人以上200人未満

年 度	25	26	27	28	29
学 校 数	102	103	103	104	103
志願倍率	3.89	4.12	4.13	3.92	4.16
充 足 率	88.86	86.95	88.50	87.83	93.74

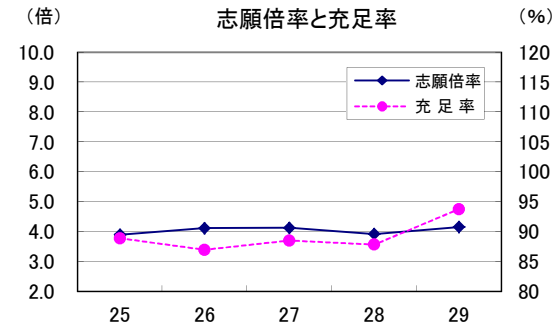

200人以上300人未満

年 度	25	26	27	28	29
学 校 数	85	84	85	85	88
志願倍率	3.76	3.81	3.92	3.63	3.55
充 足 率	92.83	89.04	94.00	92.41	95.93

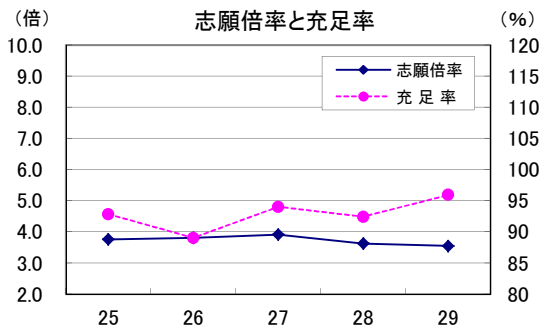

300人以上400人未満

年 度	25	26	27	28	29
学 校 数	66	65	65	63	65
志願倍率	3.63	3.72	3.72	3.62	3.47
充 足 率	96.25	93.08	95.37	93.38	96.52

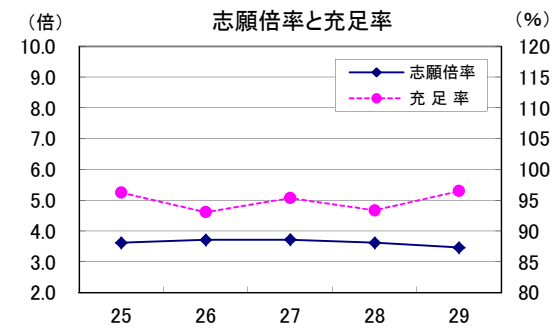

400人以上500人未満

年 度	25	26	27	28	29
学 校 数	50	48	46	48	44
志願倍率	3.10	3.15	3.21	3.11	3.45
充 足 率	96.82	95.66	97.96	94.26	99.39

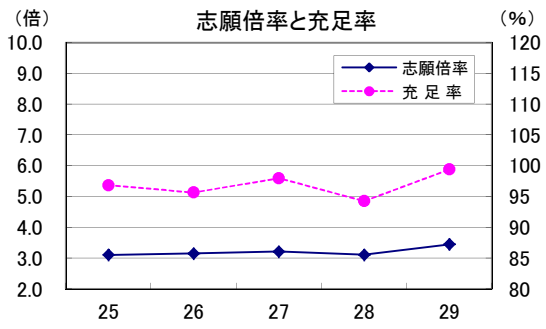

500人以上600人未満

年 度	25	26	27	28	29
学 校 数	38	43	45	42	44
志願倍率	3.87	3.64	3.58	3.47	3.40
充 足 率	99.17	97.22	96.57	95.23	100.87

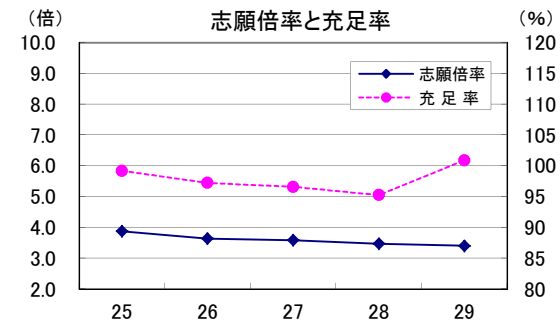

**600人以上800人未満**

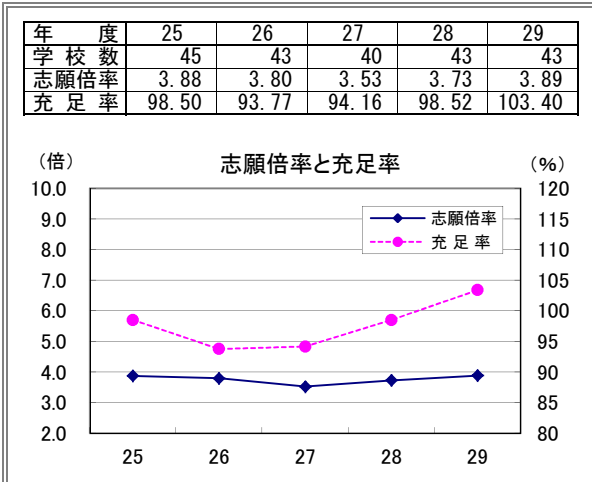

**800人以上1000人未満**

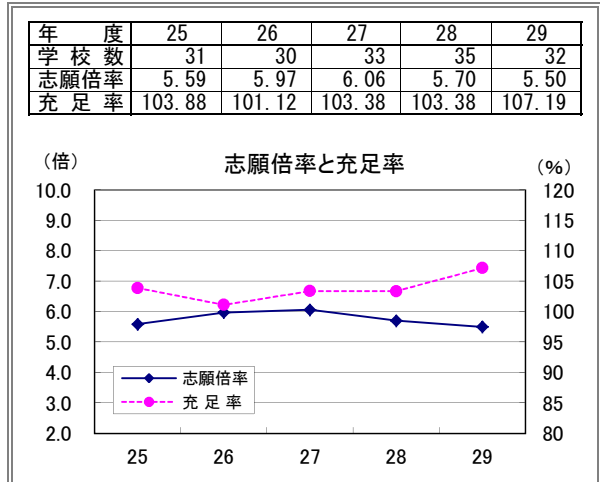

**1000人以上1500人未満**

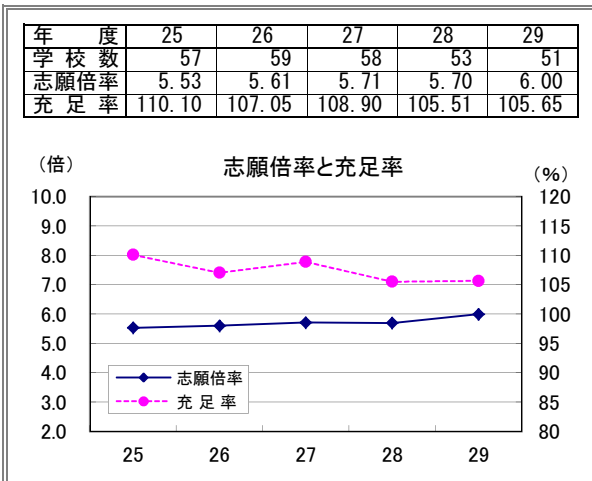

**1500人以上3000人未満**

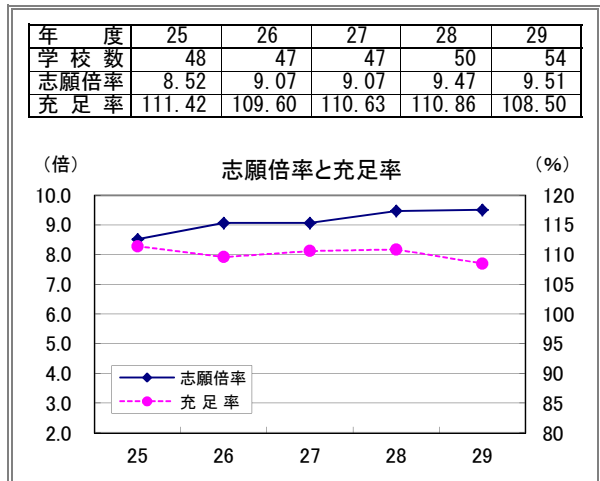

**3000人以上**

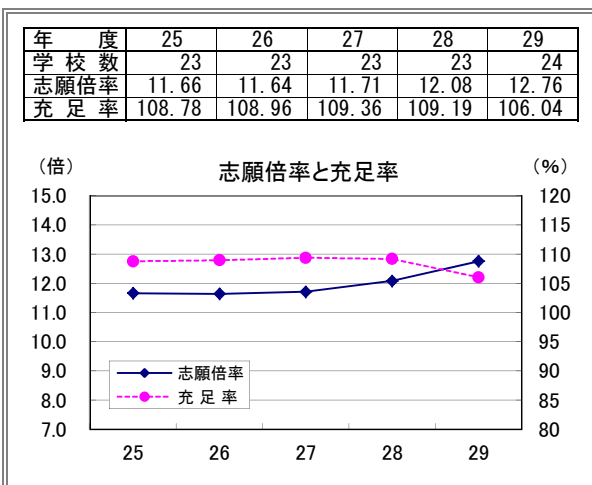

**合計**

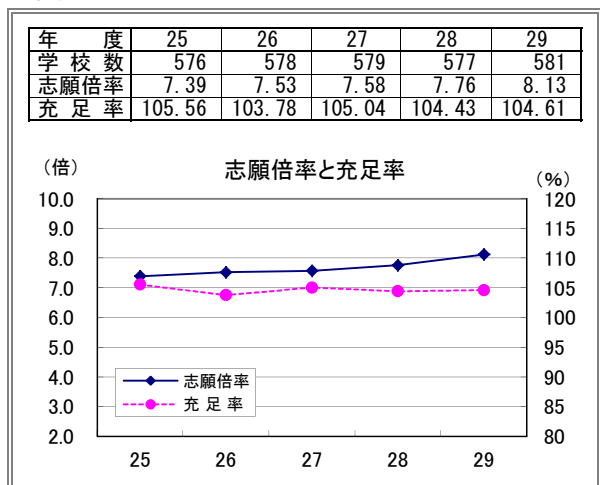

※ 3000人以上の志願倍率目盛は他の規模と異なる。

## 2. 地域別の動向（大学・学校別）

全国を21の地域に区分した。集計は学校所在地ごととした。

地域区分	年度	集計 学校数	入学定員 A	志願者 B	受験者 C	合格者 D	入学者 E	志願倍率 B/A	合格率 D/C	歩留率 E/D	入学定員 充足率 E/A
		校	人	人	人	人	人	倍	%	%	%
北海道	28	25	11,035	35,734	35,057	22,793	10,702	3.24	65.02	46.95	96.98
	29	26	11,095	35,000	34,382	23,014	10,945	3.15	66.94	47.56	98.65
	増減	1	60	△ 734	△ 675	221	243	△ 0.09	1.92	0.61	1.67
東北 (宮城を除く)	28	21	4,842	11,522	11,169	6,656	4,290	2.38	59.59	64.45	88.60
	29	22	4,992	12,459	12,111	7,043	4,668	2.50	58.15	66.28	93.51
	増減	1	150	937	942	387	378	0.12	△ 1.44	1.83	4.91
宮城	28	11	8,178	29,876	29,207	16,644	8,321	3.65	56.99	49.99	101.75
	29	11	8,218	32,044	31,250	16,336	8,582	3.90	52.28	52.53	104.43
	増減	0	40	2,168	2,043	△ 308	261	0.25	△ 4.71	2.54	2.68
関東 (埼玉、千葉、東京、 神奈川を除く)	28	22	10,543	38,368	37,141	18,790	10,341	3.64	50.59	55.03	98.08
	29	22	10,874	43,915	42,047	20,009	11,126	4.04	47.59	55.60	102.32
	増減	0	331	5,547	4,906	1,219	785	0.40	△ 3.00	0.57	4.24
埼玉	28	26	16,754	77,684	74,579	36,163	17,090	4.64	48.49	47.26	102.01
	29	26	16,880	80,739	77,654	36,296	17,434	4.78	46.74	48.03	103.28
	増減	0	126	3,055	3,075	133	344	0.14	△ 1.75	0.77	1.27
千葉	28	25	14,566	112,330	109,478	35,289	14,471	7.71	32.23	41.01	99.35
	29	25	14,716	109,918	106,849	38,033	14,955	7.47	35.60	39.32	101.62
	増減	0	150	△ 2,412	△ 2,629	2,744	484	△ 0.24	3.37	△ 1.69	2.27
東京	28	113	170,522	1,680,217	1,603,725	492,003	185,914	9.85	30.68	37.79	109.03
	29	113	175,024	1,803,679	1,723,542	481,265	187,859	10.31	27.92	39.03	107.33
	増減	0	4,502	123,462	119,817	△ 10,738	1,945	0.46	△ 2.76	1.24	△ 1.70
神奈川	28	25	22,936	133,417	127,778	55,085	23,865	5.82	43.11	43.32	104.05
	29	25	22,985	137,697	131,827	53,810	24,239	5.99	40.82	45.05	105.46
	増減	0	49	4,280	4,049	△ 1,275	374	0.17	△ 2.29	1.73	1.41
甲信越	28	21	5,405	12,814	12,574	9,109	5,293	2.37	72.44	58.11	97.93
	29	20	5,230	13,915	13,613	8,446	5,082	2.66	62.04	60.17	97.17
	増減	△ 1	△ 175	1,101	1,039	△ 663	△ 211	0.29	△ 10.40	2.06	△ 0.76
北陸	28	11	4,886	22,677	22,215	11,566	4,914	4.64	52.06	42.49	100.57
	29	12	5,140	25,144	24,676	12,592	5,251	4.89	51.03	41.70	102.16
	増減	1	254	2,467	2,461	1,026	337	0.25	△ 1.03	△ 0.79	1.59
東海 (愛知を除く)	28	20	8,330	34,828	34,147	19,949	7,923	4.18	58.42	39.72	95.11
	29	20	8,420	37,205	36,418	21,181	8,306	4.42	58.16	39.21	98.65
	増減	0	90	2,377	2,271	1,232	383	0.24	△ 0.26	△ 0.51	3.54
愛知	28	42	34,598	275,237	269,068	109,033	36,279	7.96	40.52	33.27	104.86
	29	43	35,487	299,152	292,574	107,709	37,473	8.43	36.81	34.79	105.60
	増減	1	889	23,915	23,506	△ 1,324	1,194	0.47	△ 3.71	1.52	0.74
近畿 (京都、大阪、兵庫を除く)	28	12	4,178	22,274	21,706	8,432	4,122	5.33	38.85	48.89	98.66
	29	12	4,178	21,456	20,961	8,814	4,360	5.14	42.05	49.47	104.36
	増減	0	0	△ 818	△ 745	382	238	△ 0.19	3.20	0.58	5.70
京都	28	26	33,039	341,500	328,720	112,421	34,819	10.34	34.20	30.97	105.39
	29	26	34,190	366,914	352,545	107,233	35,328	10.73	30.42	32.95	103.33
	増減	0	1,151	25,414	23,825	△ 5,188	509	0.39	△ 3.78	1.98	△ 2.06
大阪	28	50	43,791	436,524	419,875	123,595	46,626	9.97	29.44	37.72	106.47
	29	50	45,076	477,871	458,315	126,574	48,277	10.60	27.62	38.14	107.10
	増減	0	1,285	41,347	38,440	2,979	1,651	0.63	△ 1.82	0.42	0.63
兵庫	28	31	22,513	146,691	140,992	57,256	22,778	6.52	40.61	39.78	101.18
	29	31	22,648	157,169	150,803	56,694	23,579	6.94	37.59	41.59	104.11
	増減	0	135	10,478	9,811	△ 562	801	0.42	△ 3.02	1.81	2.93
中国 (広島を除く)	28	21	8,011	24,775	24,122	14,631	7,734	3.09	60.65	52.86	96.54
	29	21	8,532	26,959	26,311	15,125	8,053	3.16	57.49	53.24	94.39
	増減	0	521	2,184	2,189	494	319	0.07	△ 3.16	0.38	△ 2.15
広島	28	15	9,028	37,551	36,405	21,319	8,585	4.16	58.56	40.27	95.09
	29	15	9,133	39,544	38,370	21,435	8,826	4.33	55.86	41.18	96.64
	増減	0	105	1,993	1,965	116	241	0.17	△ 2.70	0.91	1.55
四国	28	7	4,060	11,453	10,849	7,054	3,592	2.82	65.02	50.92	88.47
	29	7	4,130	10,532	10,083	6,950	3,795	2.55	68.93	54.60	91.89
	増減	0	70	△ 921	△ 766	△ 104	203	△ 0.27	3.91	3.68	3.42
九州 (福岡を除く)	28	28	12,085	28,976	28,595	20,120	11,682	2.40	70.36	58.06	96.67
	29	28	12,185	28,764	28,361	20,720	11,691	2.36	73.06	56.42	95.95
	増減	0	100	△ 212	△ 234	600	9	△ 0.04	2.70	△ 1.64	△ 0.72
福岡	28	25	18,194	114,825	112,397	47,957	18,869	6.31	42.67	39.35	103.71
	29	26	18,534	122,497	119,536	48,920	19,849	6.61	40.92	40.57	107.10
	増減	1	340	7,672	7,139	963	980	0.30	△ 1.75	1.22	3.39
全国計	28	577	467,494	3,629,273	3,489,799	1,245,865	488,210	7.76	35.70	39.19	104.43
	29	581	477,667	3,882,573	3,732,228	1,238,199	499,678	8.13	33.18	40.36	104.61
	増減	4	10,173	253,300	242,429	△ 7,666	11,468	0.37	△ 2.52	1.17	0.18

地域別の志願倍率（大学・学校別）

地域別の入学定員充足率（大学・学校別）

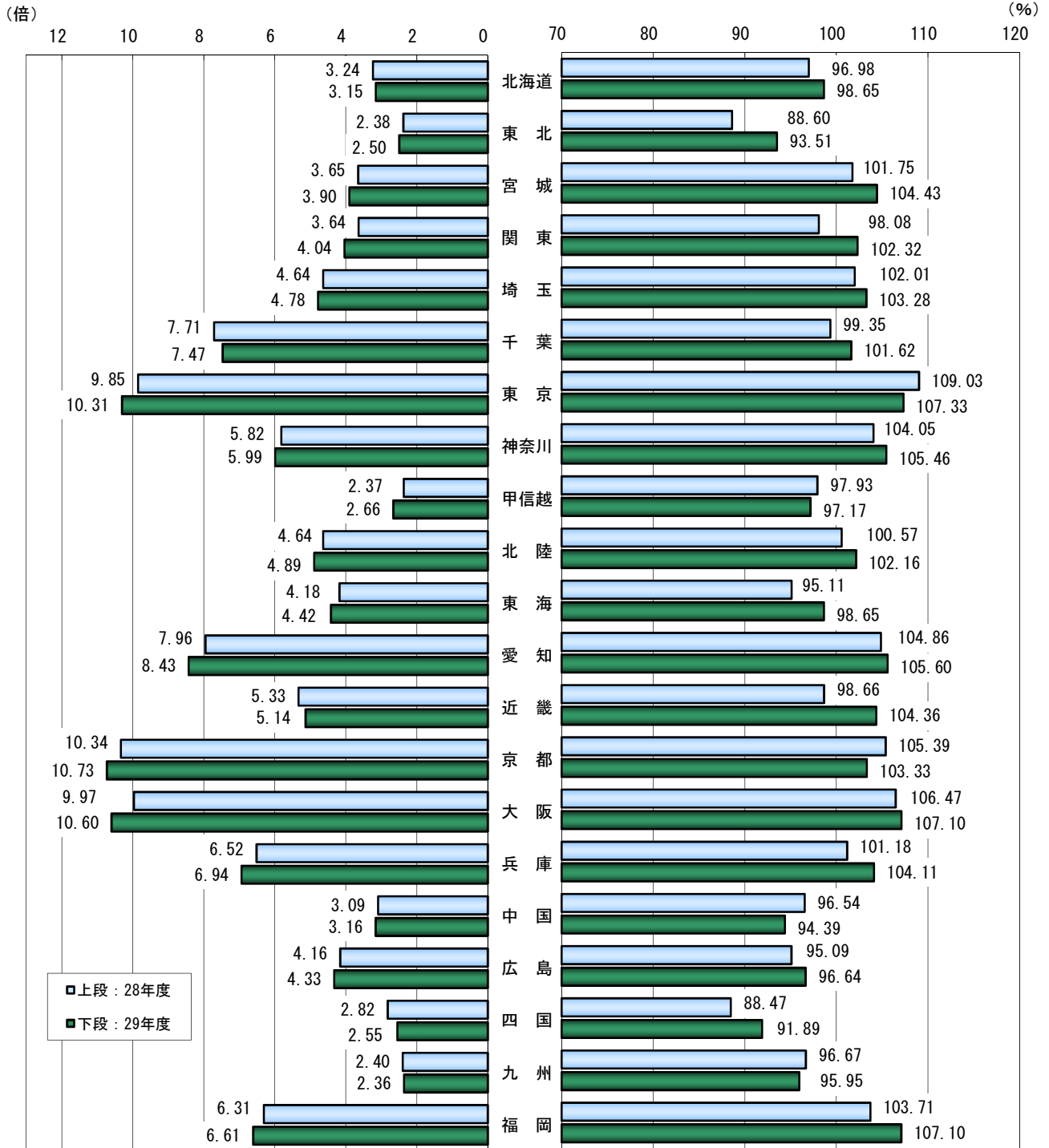

地域区分

北海道	北海道
東北	青森・岩手・秋田・山形・福島
宮城	宮城
関東	茨城・栃木・群馬
埼玉	埼玉
千葉	千葉
東京	東京
神奈川	神奈川
甲信越	新潟・山梨・長野
北陸	富山・石川・福井

東海	岐阜・静岡・三重
愛知	愛知
近畿	滋賀・奈良・和歌山
京都	京都
大阪	大阪
兵庫	兵庫
中国	鳥取・島根・岡山・山口
広島	広島
四国	徳島・香川・愛媛・高知
九州	佐賀・長崎・熊本・大分・宮崎・鹿児島・沖縄
福岡	福岡

地域別の動向 過去5カ年の推移（大学・学校別）

過去5カ年における地域別の学校数、志願倍率、入学定員充足率を下表に示した。

北海道

年 度	25	26	27	28	29
学 校 数	24	25	25	25	26
志願倍率	3.37	3.51	3.37	3.24	3.15
充 足 率	95.61	95.39	96.70	96.98	98.65

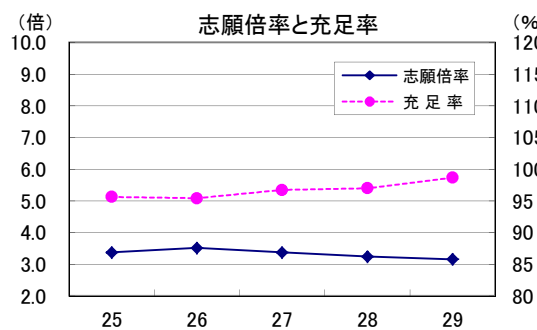

東北(宮城を除く)

年 度	25	26	27	28	29
学 校 数	21	21	21	21	22
志願倍率	1.98	2.18	2.59	2.38	2.50
充 足 率	83.66	81.86	84.96	88.60	93.51

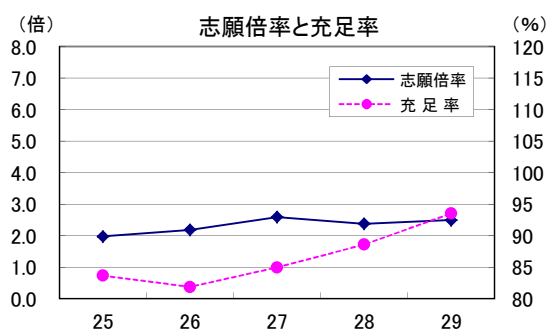

宮城

年 度	25	26	27	28	29
学 校 数	11	11	11	11	11
志願倍率	3.78	3.84	3.43	3.65	3.90
充 足 率	105.75	103.48	101.75	101.75	104.43

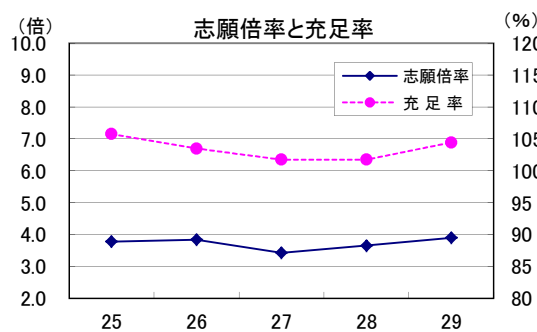

関東(埼玉、千葉、東京、神奈川を除く)

年 度	25	26	27	28	29
学 校 数	22	22	22	22	22
志願倍率	3.73	3.73	3.68	3.64	4.04
充 足 率	99.39	97.52	101.42	98.08	102.32

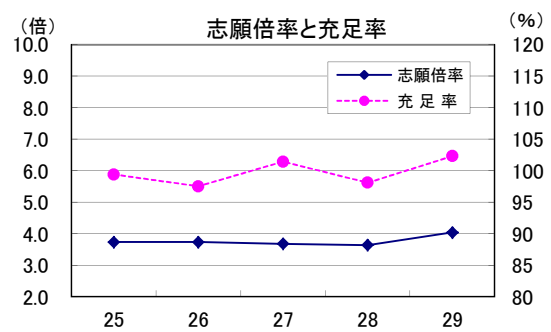

埼玉

年 度	25	26	27	28	29
学 校 数	26	26	26	26	26
志願倍率	4.18	4.43	4.33	4.64	4.78
充 足 率	109.40	103.93	104.60	102.01	103.28

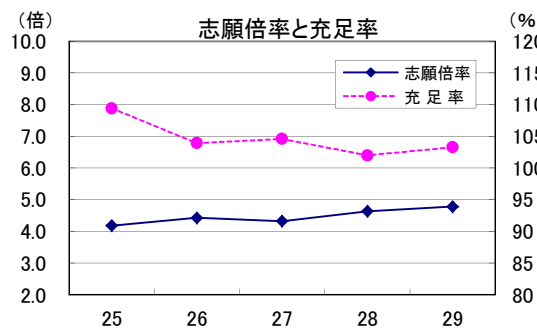

千葉

年 度	25	26	27	28	29
学 校 数	27	25	25	25	25
志願倍率	4.60	5.21	5.84	7.71	7.47
充 足 率	98.58	95.90	98.26	99.35	101.62

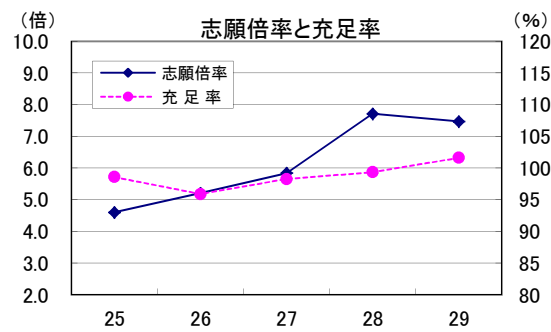

**東京**

年 度	25	26	27	28	29
学 校 数	111	113	113	113	113
志願倍率	9.86	9.74	9.70	9.85	10.31
充 足 率	110.39	109.53	109.98	109.03	107.33

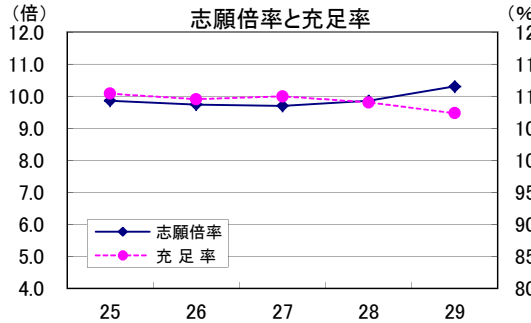

**神奈川**

年 度	25	26	27	28	29
学 校 数	24	24	25	25	25
志願倍率	5.85	5.88	5.88	5.82	5.99
充 足 率	105.07	104.79	104.89	104.05	105.46

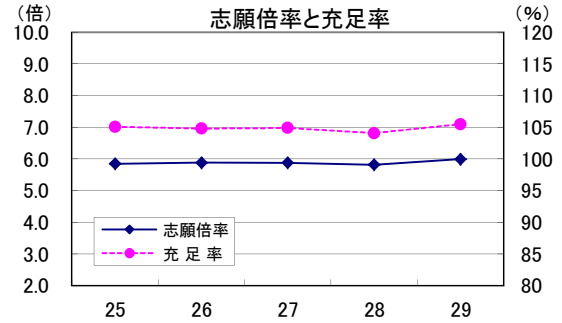

**甲信越**

年 度	25	26	27	28	29
学 校 数	21	20	21	21	20
志願倍率	2.39	2.37	2.36	2.37	2.66
充 足 率	96.89	93.22	100.97	97.93	97.17

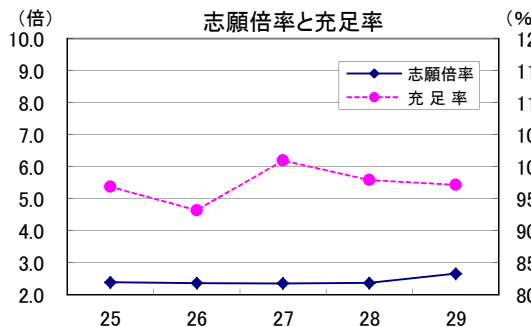

**北陸**

年 度	25	26	27	28	29
学 校 数	11	11	11	11	12
志願倍率	4.54	4.78	4.85	4.64	4.89
充 足 率	111.06	102.66	102.22	100.57	102.16

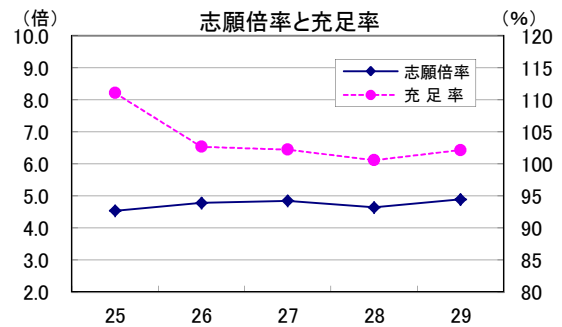

**東海(愛知を除く)**

年 度	25	26	27	28	29
学 校 数	20	20	20	20	20
志願倍率	3.93	4.53	4.39	4.18	4.42
充 足 率	98.05	95.84	96.13	95.11	98.65

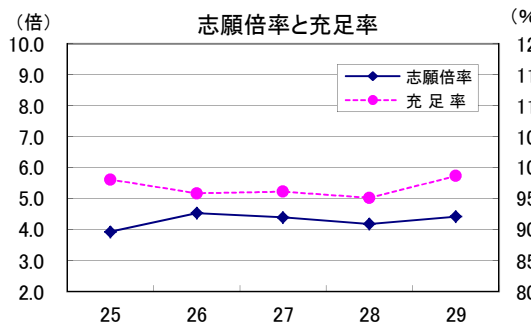

**愛知**

年 度	25	26	27	28	29
学 校 数	42	42	42	42	43
志願倍率	7.28	7.53	8.00	7.96	8.43
充 足 率	107.18	103.53	106.17	104.86	105.60

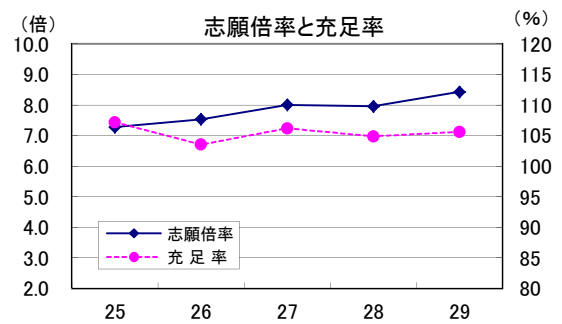

**近畿(京都、大阪、兵庫を除く)**

年 度	25	26	27	28	29
学 校 数	12	12	12	12	12
志願倍率	4.91	5.07	5.53	5.33	5.14
充 足 率	92.22	91.60	97.68	98.66	104.36

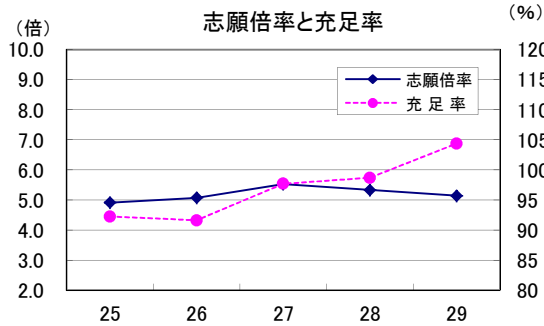

**京都**

年 度	25	26	27	28	29
学 校 数	26	27	27	26	26
志願倍率	9.69	9.99	9.87	10.34	10.73
充 足 率	105.95	105.28	106.34	105.39	103.33

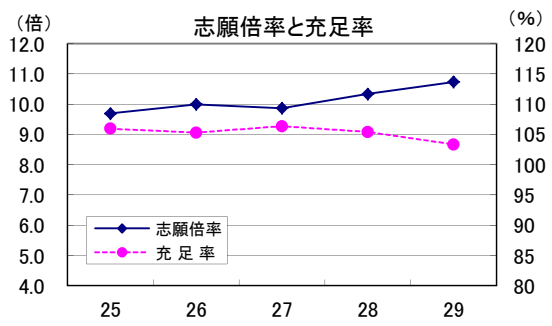

**大阪**

年 度	25	26	27	28	29
学 校 数	49	50	50	50	50
志願倍率	8.63	9.27	9.83	9.97	10.60
充 足 率	106.16	105.15	107.68	106.47	107.10

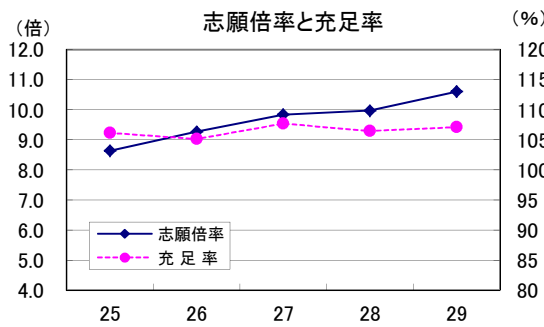

**兵庫**

年 度	25	26	27	28	29
学 校 数	32	32	31	31	31
志願倍率	6.79	6.98	6.61	6.52	6.94
充 足 率	101.53	98.81	99.70	101.18	104.11

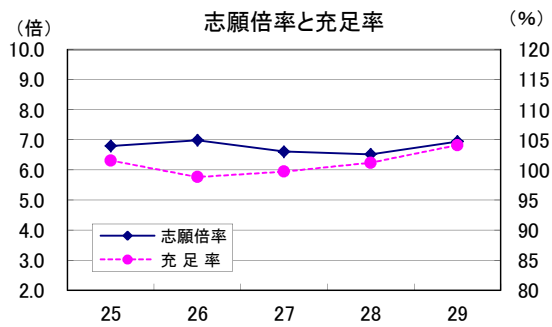

**中国(広島を除く)**

年 度	25	26	27	28	29
学 校 数	21	21	22	21	21
志願倍率	2.88	2.95	3.23	3.09	3.16
充 足 率	95.85	94.06	99.13	96.54	94.39

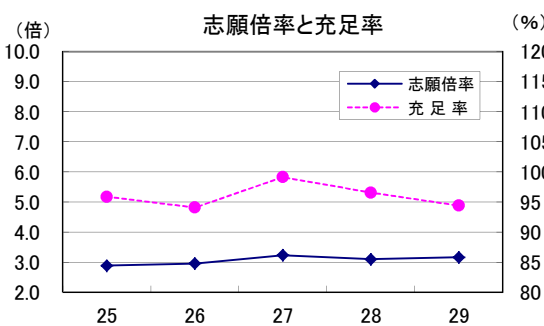

**広島**

年 度	25	26	27	28	29
学 校 数	15	15	15	15	15
志願倍率	3.81	3.83	3.88	4.16	4.33
充 足 率	97.01	92.44	94.32	95.09	96.64

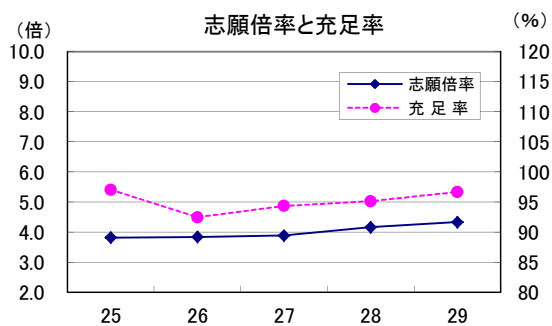



### 四国

年 度	25	26	27	28	29
学 校 数	7	7	7	7	7
志願倍率	2.90	2.82	2.77	2.82	2.55
充 足 率	90.94	90.47	88.62	88.47	91.89

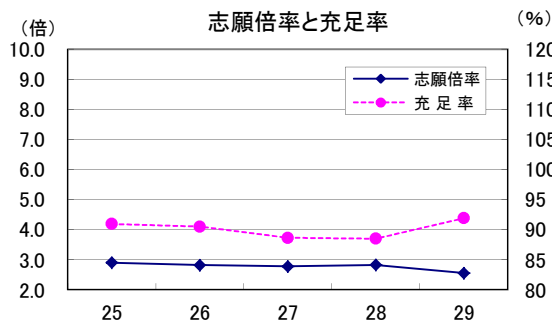

### 九州(福岡を除く)

年 度	25	26	27	28	29
学 校 数	28	28	28	28	28
志願倍率	2.54	2.62	2.41	2.40	2.36
充 足 率	96.98	93.93	95.21	96.67	95.95

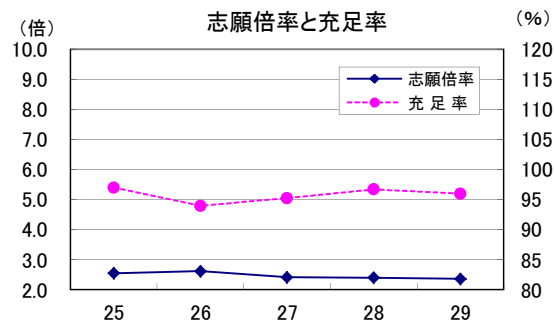

### 福岡

年 度	25	26	27	28	29
学 校 数	26	26	25	25	26
志願倍率	6.24	6.16	5.86	6.31	6.61
充 足 率	105.42	100.81	101.19	103.71	107.10

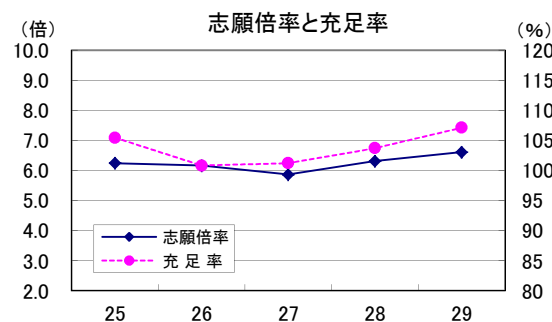

### 全国

年 度	25	26	27	28	29
学 校 数	576	578	579	577	581
志願倍率	7.39	7.53	7.58	7.76	8.13
充 足 率	105.56	103.78	105.04	104.43	104.61

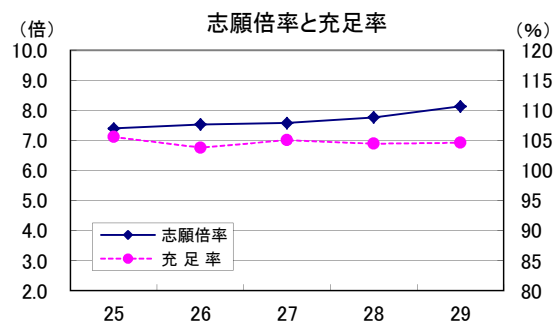

※東北(宮城を除く)、東京、京都、大阪の志願倍率目盛は他の地域と異なる。

## 参 考

### 三大都市圏

年 度	25	26	27	28	29
学 校 数	337	339	339	338	339
志願倍率	8.49	8.63	8.71	8.93	9.35
充 足 率	107.69	106.22	107.28	106.45	106.03

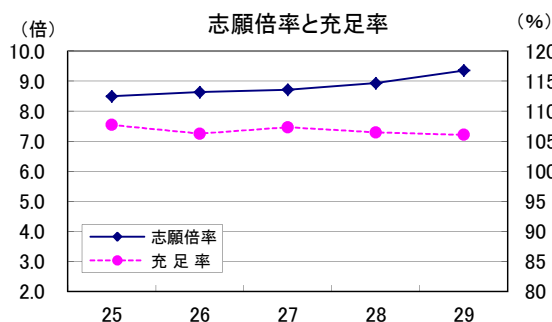

### その他の地域

年 度	25	26	27	28	29
学 校 数	239	239	240	239	242
志願倍率	3.85	3.94	3.87	3.91	4.06
充 足 率	98.70	95.87	97.72	97.79	99.89

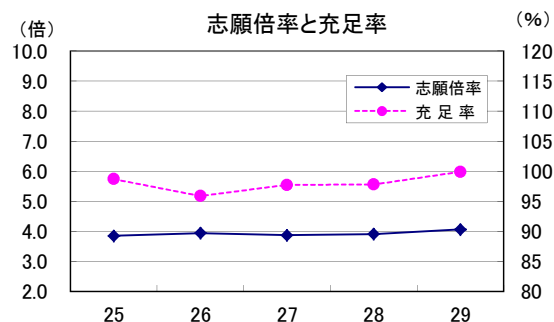

※三大都市圏は、埼玉、千葉、東京、神奈川、愛知、京都、大阪、兵庫とする。

### 3. 地域別の動向（大学・学部別）

全国を21の地域に区分した。集計は学部所在地ごととした。

地域区分	年度	集計 学部数	入学定員 A	志願者 B	受験者 C	合格者 D	入学者 E	志願倍率 B/A	合格率 D/C	歩留率 E/D	入学定員 充足率 E/A
		学部 人	人	人	人	人	人	倍	%	%	%
北海道	28	59	11,785	39,943	39,130	24,801	11,449	3.39	63.38	46.16	97.15
	29	60	11,845	39,149	38,405	25,114	11,742	3.31	65.39	46.75	99.13
	増減	1	60	△ 794	△ 725	313	293	△ 0.08	2.01	0.59	1.98
東北 (宮城を除く)	28	39	6,192	20,356	19,585	10,848	5,788	3.29	55.39	53.36	93.48
	29	42	6,362	20,636	19,886	11,076	6,159	3.24	55.70	55.61	96.81
	増減	3	170	280	301	228	371	△ 0.05	0.31	2.25	3.33
宮城	28	28	8,178	29,876	29,207	16,644	8,321	3.65	56.99	49.99	101.75
	29	28	8,218	32,044	31,250	16,336	8,582	3.90	52.28	52.53	104.43
	増減	0	40	2,168	2,043	△ 308	261	0.25	△ 4.71	2.54	2.68
関東 (埼玉、千葉、東京、 神奈川を除く)	28	51	10,484	39,271	37,796	19,775	10,119	3.75	52.32	51.17	96.52
	29	50	10,635	40,100	38,216	20,468	10,720	3.77	53.56	52.37	100.80
	増減	△ 1	151	829	420	693	601	0.02	1.24	1.20	4.28
埼玉	28	76	22,081	141,571	135,475	55,209	23,191	6.41	40.75	42.01	105.03
	29	76	22,279	145,049	138,908	54,978	23,292	6.51	39.58	42.37	104.55
	増減	0	198	3,478	3,433	△ 231	101	0.10	△ 1.17	0.36	△ 0.48
千葉	28	79	20,956	163,830	158,956	54,173	21,029	7.82	34.08	38.82	100.35
	29	84	21,155	167,156	161,828	56,755	21,296	7.90	35.07	37.52	100.67
	増減	5	199	3,226	2,872	2,582	267	0.08	0.99	△ 1.30	0.32
東京	28	373	143,221	1,409,072	1,344,868	404,587	155,993	9.84	30.08	38.56	108.92
	29	382	147,473	1,522,045	1,454,679	395,688	158,749	10.32	27.20	40.12	107.65
	増減	9	4,252	112,973	109,811	△ 8,899	2,756	0.48	△ 2.88	1.56	△ 1.27
神奈川	28	105	33,909	261,946	250,411	91,613	36,443	7.72	36.59	39.78	107.47
	29	106	34,231	275,800	263,586	89,578	36,632	8.06	33.98	40.89	107.01
	増減	1	322	13,854	13,175	△ 2,035	189	0.34	△ 2.61	1.11	△ 0.46
甲信越	28	38	5,525	13,204	12,941	9,363	5,370	2.39	72.35	57.35	97.19
	29	36	5,350	14,279	13,952	8,687	5,154	2.67	62.26	59.33	96.34
	増減	△ 2	△ 175	1,075	1,011	△ 676	△ 216	0.28	△ 10.09	1.98	△ 0.85
北陸	28	27	4,886	22,677	22,215	11,566	4,914	4.64	52.06	42.49	100.57
	29	30	5,140	25,144	24,676	12,592	5,251	4.89	51.03	41.70	102.16
	増減	3	254	2,467	2,461	1,026	337	0.25	△ 1.03	△ 0.79	1.59
東海 (愛知を除く)	28	58	9,830	43,721	42,622	23,583	9,576	4.45	55.33	40.61	97.42
	29	57	9,736	45,497	44,338	24,183	9,697	4.67	54.54	40.10	99.60
	増減	△ 1	△ 94	1,776	1,716	600	121	0.22	△ 0.79	△ 0.51	2.18
愛知	28	148	34,398	273,904	267,787	108,507	36,042	7.96	40.52	33.22	104.78
	29	151	35,407	298,998	292,439	107,596	37,415	8.44	36.79	34.77	105.67
	増減	3	1,009	25,094	24,652	△ 911	1,373	0.48	△ 3.73	1.55	0.89
近畿 (京都、大阪、兵庫を除く)	28	35	9,370	104,091	99,510	36,842	9,925	11.11	37.02	26.94	105.92
	29	35	9,818	108,477	103,521	36,579	10,204	11.05	35.33	27.90	103.93
	増減	0	448	4,386	4,011	△ 263	279	△ 0.06	△ 1.69	0.96	△ 1.99
京都	28	89	27,377	259,754	249,978	84,265	28,693	9.49	33.71	34.05	104.81
	29	90	28,110	285,004	273,714	81,052	29,028	10.14	29.61	35.81	103.27
	増減	1	733	25,250	23,736	△ 3,213	335	0.65	△ 4.10	1.76	△ 1.54
大阪	28	153	43,621	427,029	412,154	119,578	46,199	9.79	29.01	38.64	105.91
	29	156	44,731	461,533	444,355	120,317	47,868	10.32	27.08	39.78	107.01
	増減	3	1,110	34,504	32,201	739	1,669	0.53	△ 1.93	1.14	1.10
兵庫	28	91	22,263	145,910	140,265	56,961	22,572	6.55	40.61	39.63	101.39
	29	92	22,398	156,199	149,890	56,394	23,355	6.97	37.62	41.41	104.27
	増減	1	135	10,289	9,625	△ 567	783	0.42	△ 2.99	1.78	2.88
中国 (広島を除く)	28	51	7,951	24,653	24,004	14,514	7,693	3.10	60.46	53.00	96.76
	29	52	8,472	26,850	26,209	15,025	8,018	3.17	57.33	53.36	94.64
	増減	1	521	2,197	2,205	511	325	0.07	△ 3.13	0.36	△ 2.12
広島	28	48	9,488	43,974	42,316	23,837	9,103	4.63	56.33	38.19	95.94
	29	49	9,678	47,438	45,602	24,688	9,420	4.90	54.14	38.16	97.33
	増減	1	190	3,464	3,286	851	317	0.27	△ 2.19	△ 0.03	1.39
四国	28	24	4,060	11,453	10,849	7,054	3,592	2.82	65.02	50.92	88.47
	29	25	4,210	10,686	10,218	7,063	3,853	2.54	69.12	54.55	91.52
	増減	1	150	△ 767	△ 631	9	261	△ 0.28	4.10	3.63	3.05
九州 (福岡を除く)	28	68	12,685	31,349	30,844	21,580	12,221	2.47	69.96	56.63	96.34
	29	68	12,785	30,967	30,443	22,228	12,224	2.42	73.02	54.99	95.61
	増減	0	100	△ 382	△ 401	648	3	△ 0.05	3.06	△ 1.64	△ 0.73
福岡	28	72	19,234	121,689	118,886	50,565	19,977	6.33	42.53	39.51	103.86
	29	74	19,634	129,522	126,113	51,802	21,019	6.60	41.08	40.58	107.05
	増減	2	400	7,833	7,227	1,237	1,042	0.27	△ 1.45	1.07	3.19
全国計	28	1,712	467,494	3,629,273	3,489,799	1,245,865	488,210	7.76	35.70	39.19	104.43
	29	1,743	477,667	3,882,573	3,732,228	1,238,199	499,678	8.13	33.18	40.36	104.61
	増減	31	10,173	253,300	242,429	△ 7,666	11,468	0.37	△ 2.52	1.17	0.18

地域別の志願倍率（大学・学部別）

地域別の入学定員充足率（大学・学部別）

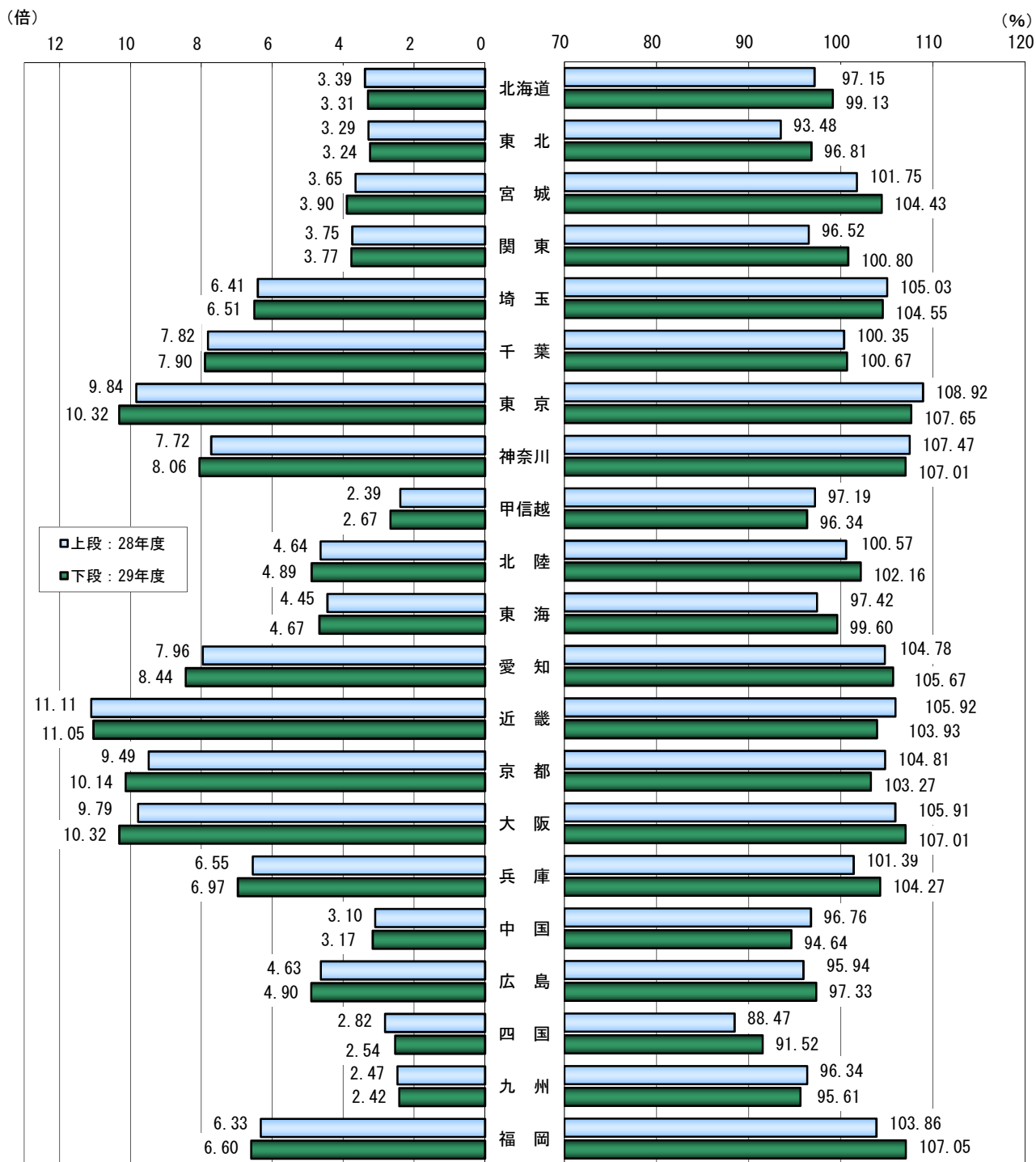

地域区分

北海道	北海道
東北	青森・岩手・秋田・山形・福島
宮城	宮城
関東	茨城・栃木・群馬
埼玉	埼玉
千葉	千葉
東京	東京
神奈川	神奈川
甲信越	新潟・山梨・長野
北陸	富山・石川・福井

東海	岐阜・静岡・三重
愛知	愛知
近畿	滋賀・奈良・和歌山
京都	京都
大阪	大阪
兵庫	兵庫
中国	鳥取・島根・岡山・山口
広島	広島
四国	徳島・香川・愛媛・高知
九州	佐賀・長崎・熊本・大分・宮崎・鹿児島・沖縄
福岡	福岡

地域別の動向 過去5カ年の推移（大学・学部別）

過去5カ年における地域別の学部数、志願倍率、入学定員充足率を下表に示した。

北海道

年 度	25	26	27	28	29
学 部 数	61	59	59	59	60
志願倍率	3.58	3.72	3.57	3.39	3.31
充 足 率	96.43	95.97	96.93	97.15	99.13

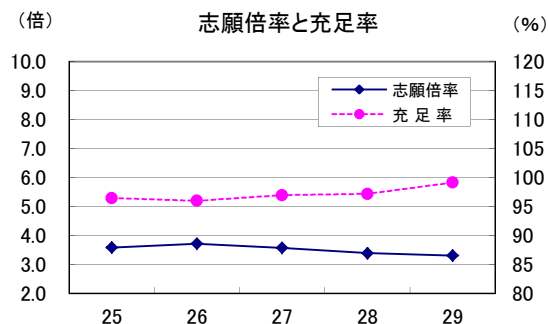

東北(宮城を除く)

年 度	25	26	27	28	29
学 部 数	40	40	39	39	42
志願倍率	3.05	3.07	3.37	3.29	3.24
充 足 率	91.38	88.69	91.55	93.48	96.81

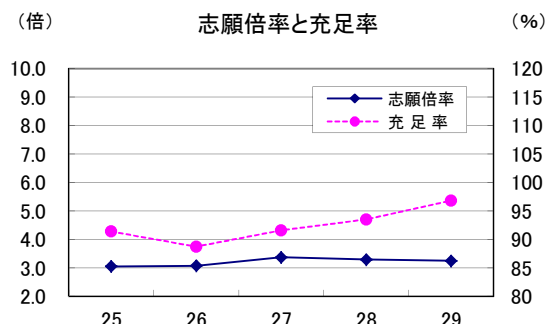

宮城

年 度	25	26	27	28	29
学 部 数	24	24	24	28	28
志願倍率	3.78	3.84	3.43	3.65	3.90
充 足 率	105.75	103.48	101.75	101.75	104.43

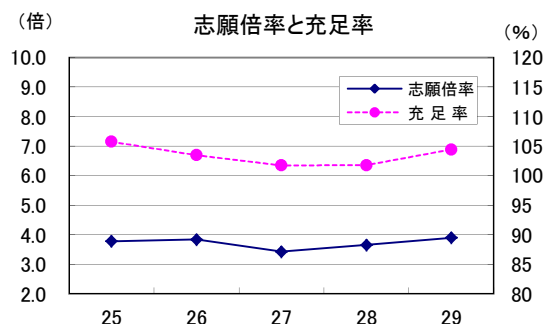

関東(埼玉、千葉、東京、神奈川を除く)

年 度	25	26	27	28	29
学 部 数	52	52	52	51	50
志願倍率	3.89	3.74	3.85	3.75	3.77
充 足 率	98.03	96.44	99.92	96.52	100.80

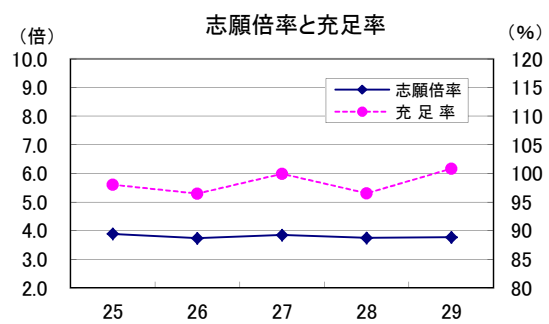

埼玉

年 度	25	26	27	28	29
学 部 数	76	76	77	76	76
志願倍率	6.21	6.24	6.28	6.41	6.51
充 足 率	110.74	107.39	106.86	105.03	104.55

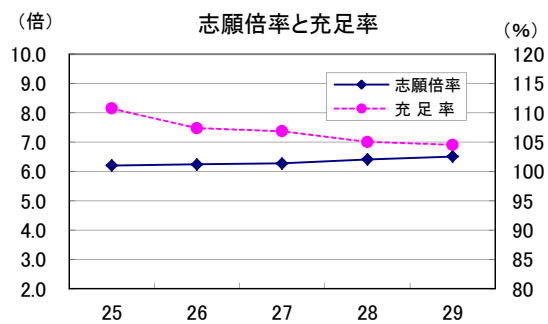

千葉

年 度	25	26	27	28	29
学 部 数	75	74	75	79	84
志願倍率	6.01	6.19	6.62	7.82	7.90
充 足 率	100.99	98.49	99.19	100.35	100.67

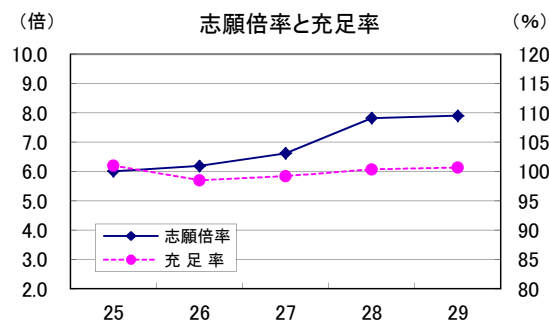

**東京**

年 度	25	26	27	28	29
学 部 数	355	363	365	373	382
志願倍率	9.75	9.68	9.63	9.84	10.32
充 足 率	110.08	109.22	110.04	108.92	107.65

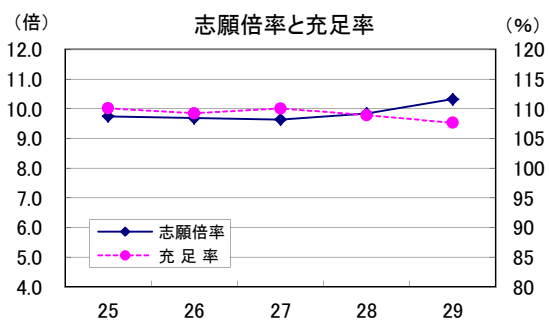

**神奈川**

年 度	25	26	27	28	29
学 部 数	95	98	105	105	106
志願倍率	7.75	7.74	7.68	7.72	8.06
充 足 率	108.35	107.54	108.09	107.47	107.01

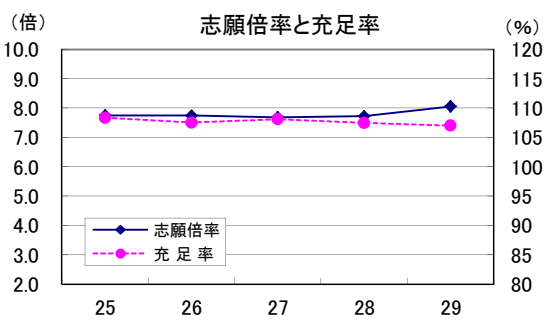

**甲信越**

年 度	25	26	27	28	29
学 部 数	33	33	36	38	36
志願倍率	2.39	2.38	2.38	2.39	2.67
充 足 率	96.25	92.43	100.35	97.19	96.34

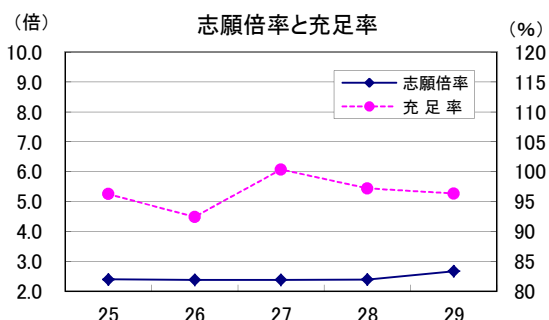

**北陸**

年 度	25	26	27	28	29
学 部 数	23	23	26	27	30
志願倍率	4.54	4.78	4.85	4.64	4.89
充 足 率	111.06	102.66	102.22	100.57	102.16

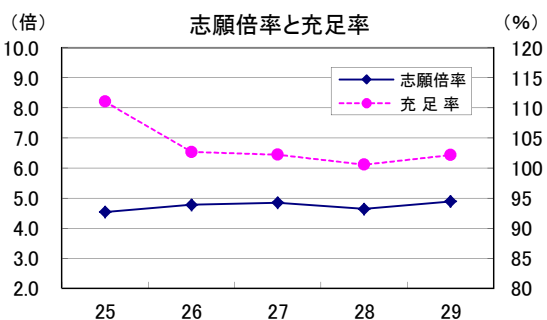

**東海(愛知を除く)**

年 度	25	26	27	28	29
学 部 数	54	56	58	58	57
志願倍率	4.16	4.73	4.72	4.45	4.67
充 足 率	99.55	97.54	98.10	97.42	99.60

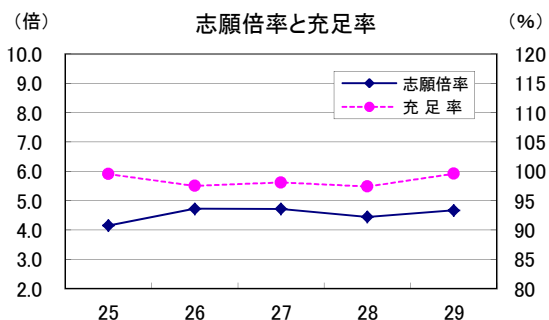

**愛知**

年 度	25	26	27	28	29
学 部 数	140	141	145	148	151
志願倍率	7.30	7.56	8.01	7.96	8.44
充 足 率	107.19	103.56	106.09	104.78	105.67

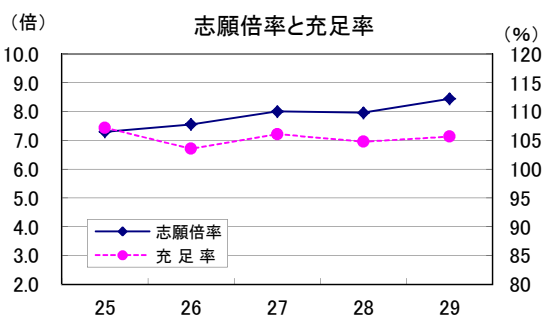

**近畿(京都、大阪、兵庫を除く)**

年 度	25	26	27	28	29
学 部 数	38	38	35	35	35
志願倍率	10.13	10.76	11.32	11.11	11.05
充 足 率	99.65	101.47	103.84	105.92	103.93

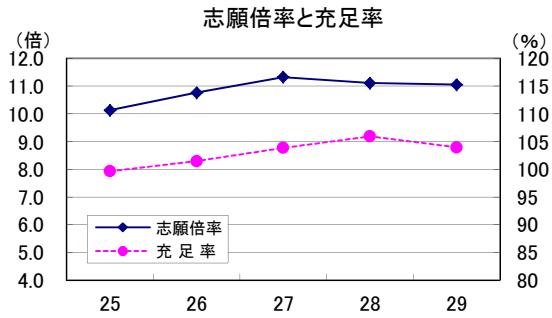

**京都**

年 度	25	26	27	28	29
学 部 数	89	89	90	89	90
志願倍率	9.04	9.27	9.04	9.49	10.14
充 足 率	106.25	104.76	106.26	104.81	103.27

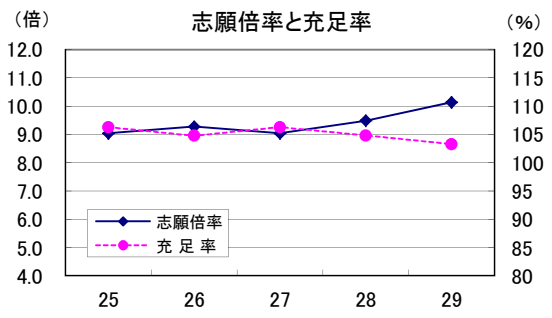

**大阪**

年 度	25	26	27	28	29
学 部 数	139	141	147	153	156
志願倍率	8.38	8.95	9.56	9.79	10.32
充 足 率	106.07	104.86	107.26	105.91	107.01

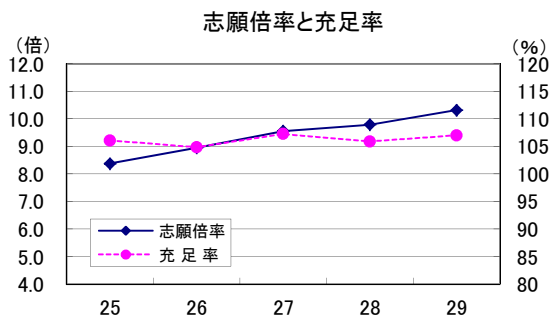

**兵庫**

年 度	25	26	27	28	29
学 部 数	90	92	93	91	92
志願倍率	6.83	7.02	6.64	6.55	6.97
充 足 率	101.72	99.01	99.84	101.39	104.27

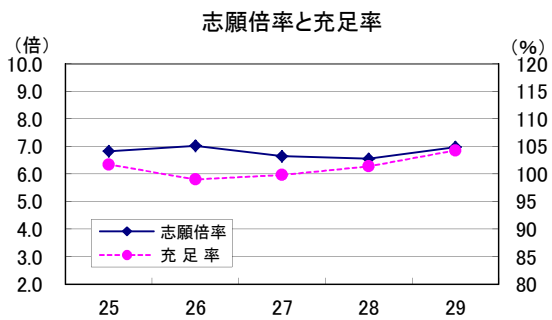

**中国(広島を除く)**

年 度	25	26	27	28	29
学 部 数	47	49	50	51	52
志願倍率	2.89	2.96	3.23	3.10	3.17
充 足 率	95.87	94.15	99.28	96.76	94.64

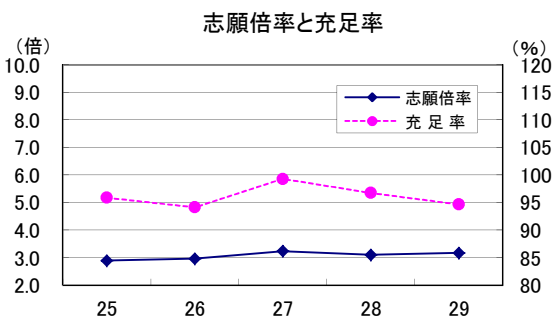

**広島**

年 度	25	26	27	28	29
学 部 数	44	48	48	48	49
志願倍率	4.13	4.22	4.41	4.63	4.90
充 足 率	97.64	93.45	95.53	95.94	97.33

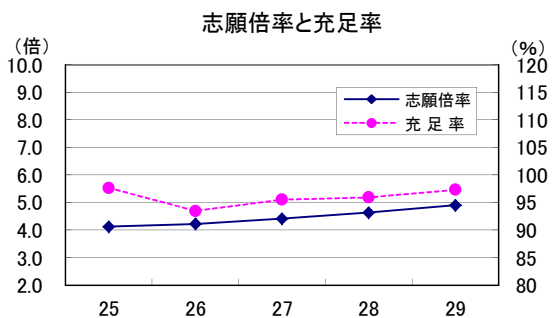

**四国**

年 度	25	26	27	28	29
学 部 数	24	24	24	24	25
志 願 倍 率	2.90	2.82	2.77	2.82	2.54
充 足 率	90.94	90.47	88.62	88.47	91.52

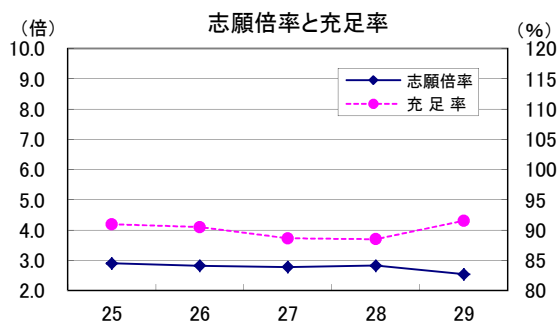

**九州(福岡を除く)**

年 度	25	26	27	28	29
学 部 数	66	67	68	68	68
志 願 倍 率	2.65	2.76	2.51	2.47	2.42
充 足 率	97.05	94.24	95.15	96.34	95.61

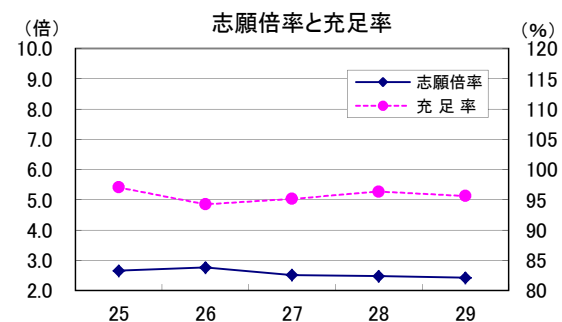

**福岡**

年 度	25	26	27	28	29
学 部 数	70	72	72	72	74
志 願 倍 率	6.24	6.20	5.94	6.33	6.60
充 足 率	105.98	101.47	101.68	103.86	107.05

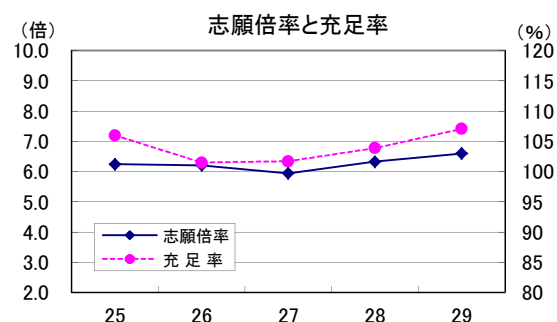

**全国**

年 度	25	26	27	28	29
学 部 数	1,635	1,659	1,688	1,712	1,743
志 願 倍 率	7.39	7.53	7.58	7.76	8.13
充 足 率	105.56	103.78	105.04	104.43	104.61

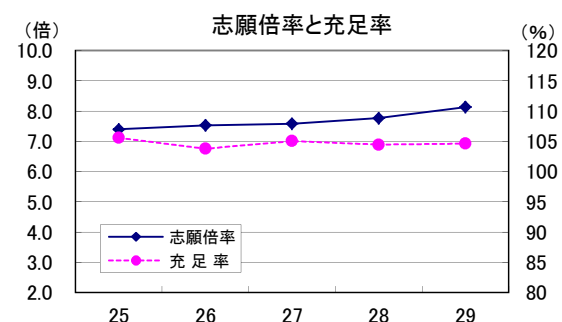

※東京、近畿(京都、大阪、兵庫を除く)、京都、大阪の志願倍率目盛は他の地域と異なる。

**参 考**

**三大都市圏**

年 度	25	26	27	28	29
学 部 数	1,059	1,074	1,097	1,114	1,137
志 願 倍 率	8.43	8.56	8.63	8.86	9.31
充 足 率	107.75	106.18	107.29	106.42	106.14

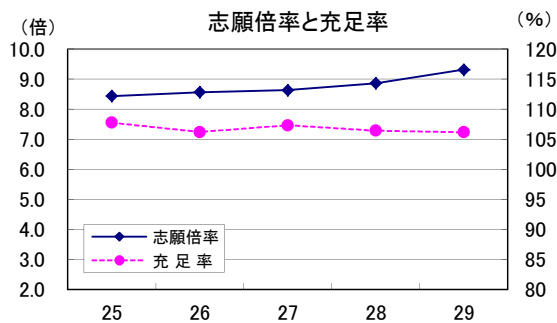

**その他の地域**

年 度	25	26	27	28	29
学 部 数	576	585	591	598	606
志 願 倍 率	4.50	4.63	4.56	4.56	4.68
充 足 率	99.45	97.03	98.59	98.65	100.13

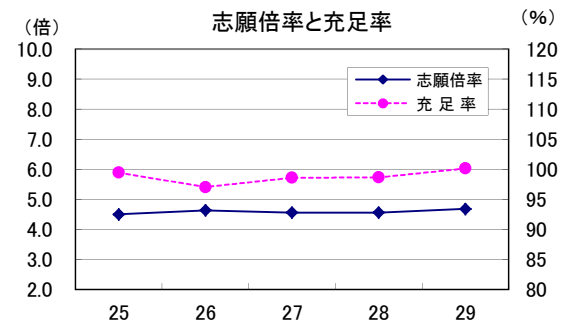

※三大都市圏は、埼玉、千葉、東京、神奈川、愛知、京都、大阪、兵庫とする。

#### 4. 学部系統別の動向（大学）

全学部を『今日の私学財政』の系統別に区分した（学部系統区分については、1ページ及び27ページを参照）。

区 分	年 度	集 計 学 部 数	入 学 定 員 A	志 願 者 B	受 験 者 C	合 格 者 D	入 学 者 E	志 願 倍 率 B/A	合 格 率 D/C	歩 留 率 E/D	入 学 定 員 充 足 率 E/A
		学部	人	人	人	人	人	倍	%	%	%
医学	28	30	3,827	112,082	104,450	8,710	3,865	29.29	8.34	44.37	100.99
	29	31	3,998	114,359	105,685	8,686	4,025	28.60	8.22	46.34	100.68
	増減	1	171	2,277	1,235	△ 24	160	△ 0.69	△ 0.12	1.97	△ 0.31
歯学	28	17	2,063	9,656	8,911	3,494	1,768	4.68	39.21	50.60	85.70
	29	17	2,063	9,279	8,486	3,617	1,687	4.50	42.62	46.64	81.77
	増減	0	0	△ 377	△ 425	123	△ 81	△ 0.18	3.41	△ 3.96	△ 3.93
薬学	28	57	11,564	105,573	99,609	30,842	11,420	9.13	30.96	37.03	98.75
	29	57	11,517	101,109	95,075	31,195	11,482	8.78	32.81	36.81	99.70
	増減	0	△ 47	△ 4,464	△ 4,534	353	62	△ 0.35	1.85	△ 0.22	0.95
保健系	28	198	30,330	172,038	165,348	63,762	31,585	5.67	38.56	49.54	104.14
	29	209	32,850	179,962	173,271	67,051	33,561	5.48	38.70	50.05	102.16
	増減	11	2,520	7,924	7,923	3,289	1,976	△ 0.19	0.14	0.51	△ 1.98
理・工学系	28	146	59,108	664,238	639,655	220,815	62,536	11.24	34.52	28.32	105.80
	29	149	61,579	694,118	667,511	231,900	64,685	11.27	34.74	27.89	105.04
	増減	3	2,471	29,880	27,856	11,085	2,149	0.03	0.22	△ 0.43	△ 0.76
農学系	28	18	7,515	83,540	79,288	24,805	8,416	11.12	31.28	33.93	111.99
	29	18	7,741	85,357	80,682	25,443	8,174	11.03	31.53	32.13	105.59
	増減	0	226	1,817	1,394	638	△ 242	△ 0.09	0.25	△ 1.80	△ 6.40
人文科学系	28	240	69,619	525,219	507,470	196,137	73,092	7.54	38.65	37.27	104.99
	29	240	69,921	556,791	537,631	187,202	73,806	7.96	34.82	39.43	105.56
	増減	0	302	31,572	30,161	△ 8,935	714	0.42	△ 3.83	2.16	0.57
社会科学系	28	510	165,013	1,264,475	1,216,547	434,008	174,262	7.66	35.68	40.15	105.61
	29	515	168,025	1,421,465	1,367,679	422,760	179,664	8.46	30.91	42.50	106.93
	増減	5	3,012	156,990	151,132	△ 11,248	5,402	0.80	△ 4.77	2.35	1.32
家政学	28	75	16,386	78,959	75,980	32,594	16,252	4.82	42.90	49.86	99.18
	29	77	16,961	77,566	74,617	33,080	16,655	4.57	44.33	50.35	98.20
	増減	2	575	△ 1,393	△ 1,363	486	403	△ 0.25	1.43	0.49	△ 0.98
教育学	28	89	15,891	105,310	101,767	35,682	16,276	6.63	35.06	45.61	102.42
	29	91	15,893	104,972	101,373	34,762	16,294	6.60	34.29	46.87	102.52
	増減	2	2	△ 338	△ 394	△ 920	18	△ 0.03	△ 0.77	1.26	0.10
体育学	28	10	4,907	17,760	17,416	7,064	5,401	3.62	40.56	76.46	110.07
	29	10	4,942	16,720	16,437	6,947	5,348	3.38	42.26	76.98	108.22
	増減	0	35	△ 1,040	△ 979	△ 117	△ 53	△ 0.24	1.70	0.52	△ 1.85
芸術系	28	58	14,233	40,046	39,207	23,330	13,879	2.81	59.50	59.49	97.51
	29	56	14,184	43,312	42,287	22,825	14,380	3.05	53.98	63.00	101.38
	増減	△ 2	△ 49	3,266	3,080	△ 505	501	0.24	△ 5.52	3.51	3.87
その他	28	264	67,038	450,377	434,151	164,622	69,458	6.72	37.92	42.19	103.61
	29	273	67,993	477,563	461,494	162,731	69,917	7.02	35.26	42.96	102.83
	増減	9	955	27,186	27,343	△ 1,891	459	0.30	△ 2.66	0.77	△ 0.78
合 計	28	1,712	467,494	3,629,273	3,489,799	1,245,865	488,210	7.76	35.70	39.19	104.43
	29	1,743	477,667	3,882,573	3,732,228	1,238,199	499,678	8.13	33.18	40.36	104.61
	増減	31	10,173	253,300	242,429	△ 7,666	11,468	0.37	△ 2.52	1.17	0.18



学部系統別の志願倍率（大学）

学部系統別の入学定員充足率（大学）

(倍)

(%)

35 30 25 20 15 10 5 0

60 70 80 90 100 110 120 130

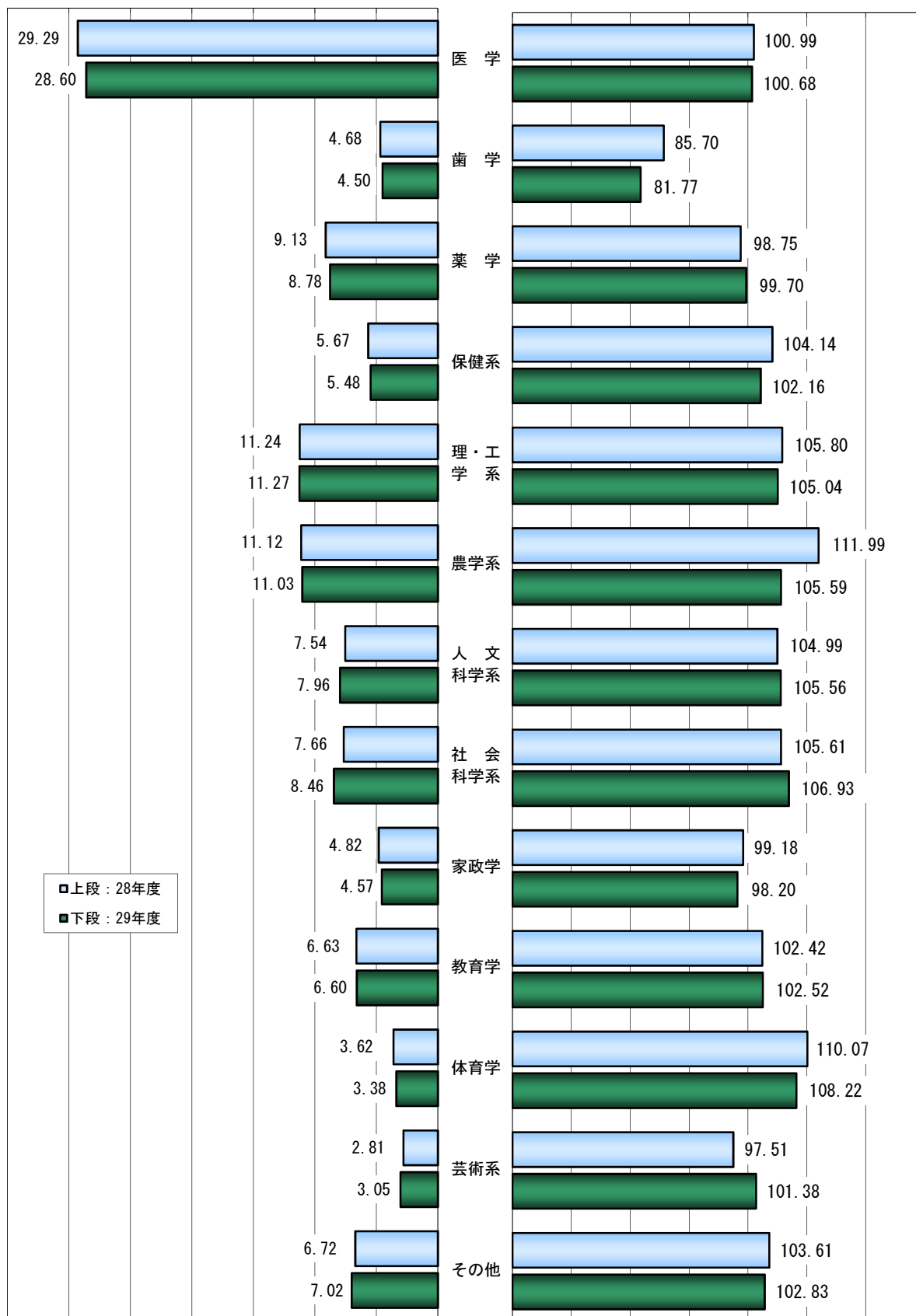

□上段：28年度  
■下段：29年度

学部系統別の動向 過去5カ年の推移（大学）

過去5カ年における学部系統別の学部数、志願倍率、入学定員充足率を下表に示した。

医学

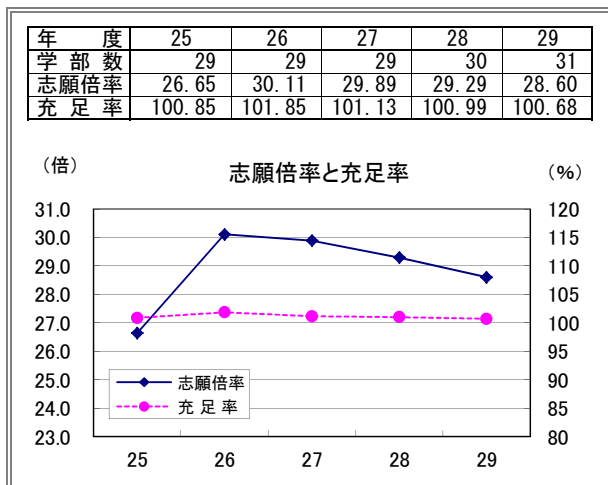

歯学

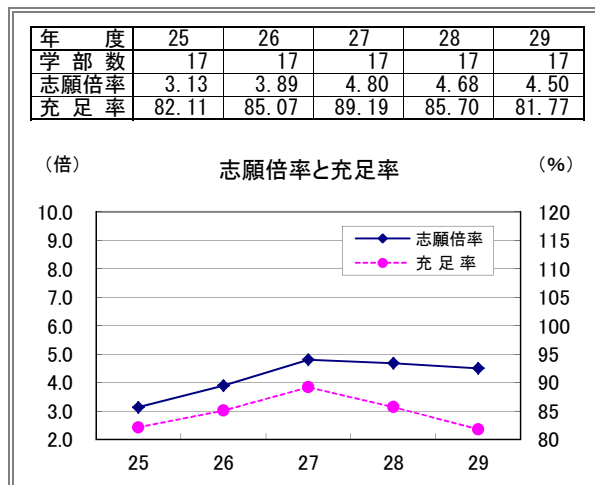

薬学

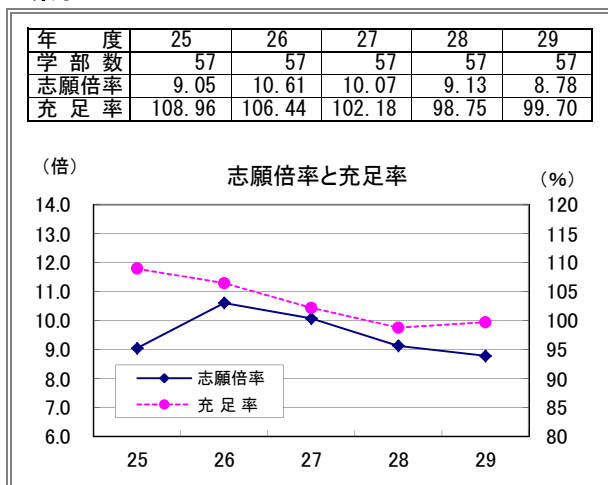

保健系

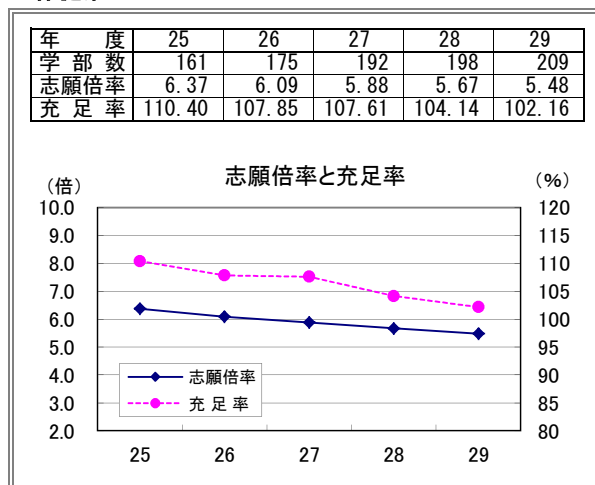

理・工学系

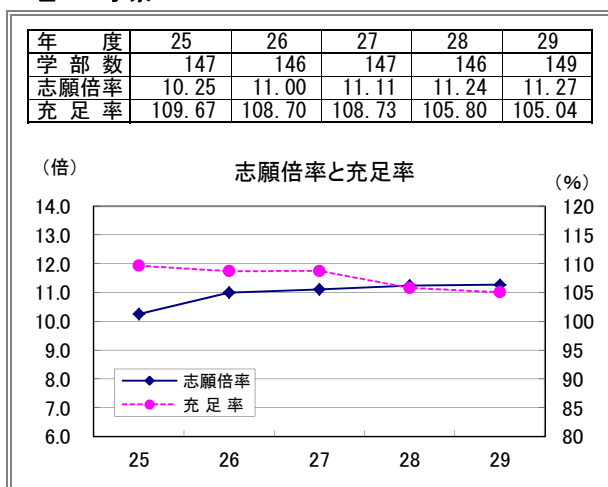

農学系

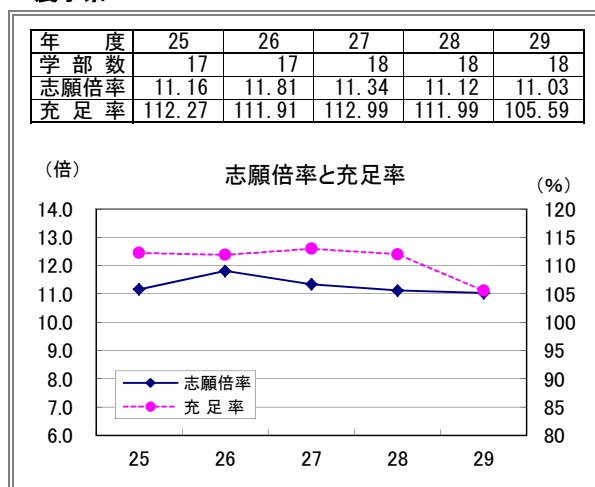

**人文科学系**

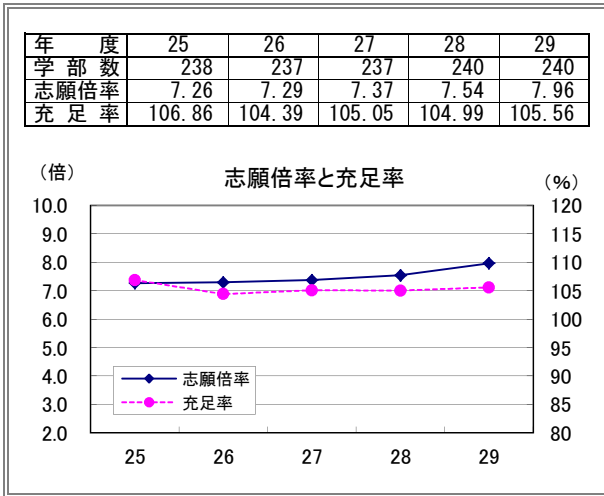

**社会科学系**

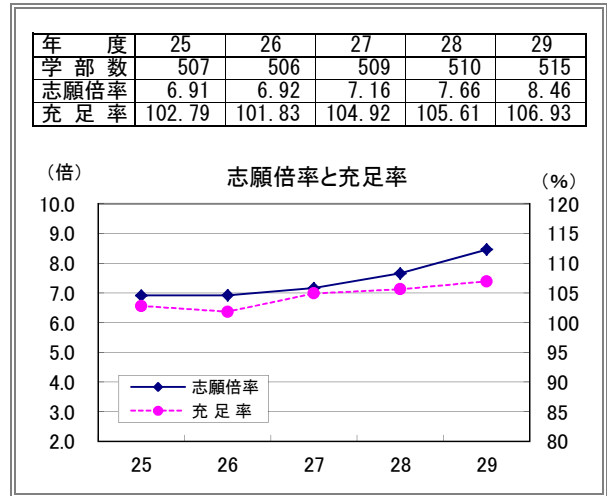

**家政学**

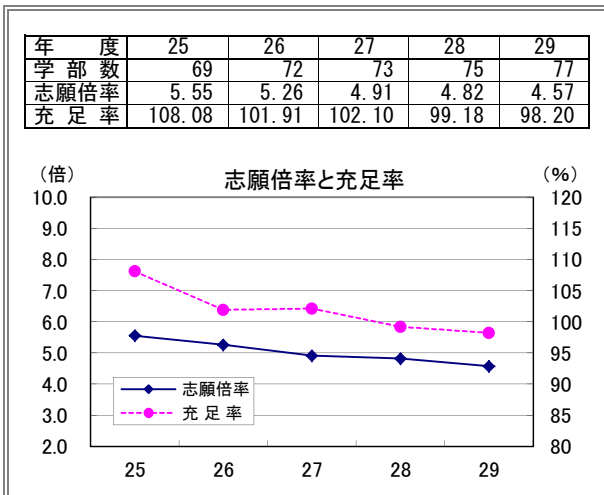

**教育学**

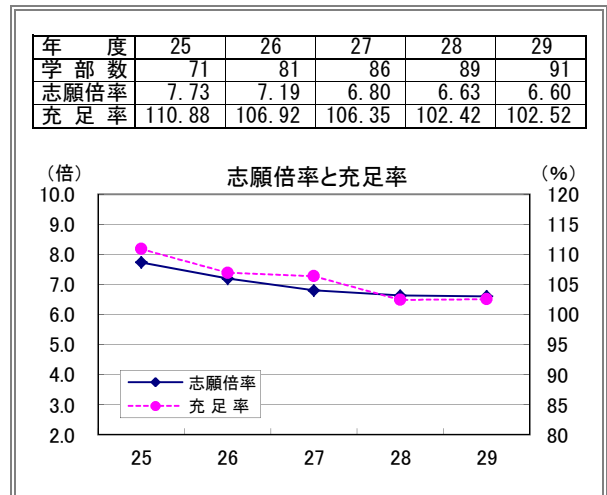

**体育学**

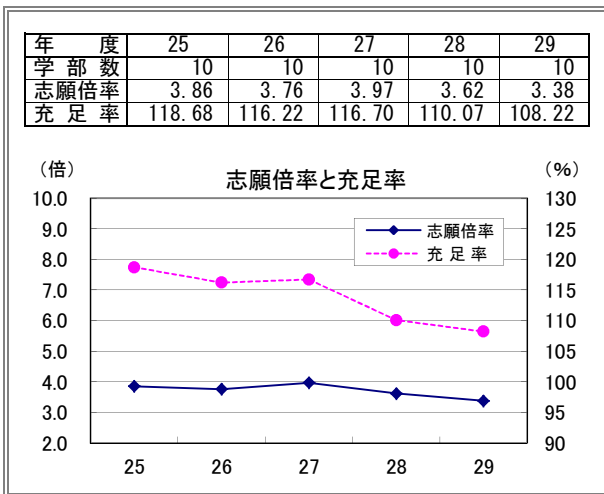

**芸術系**

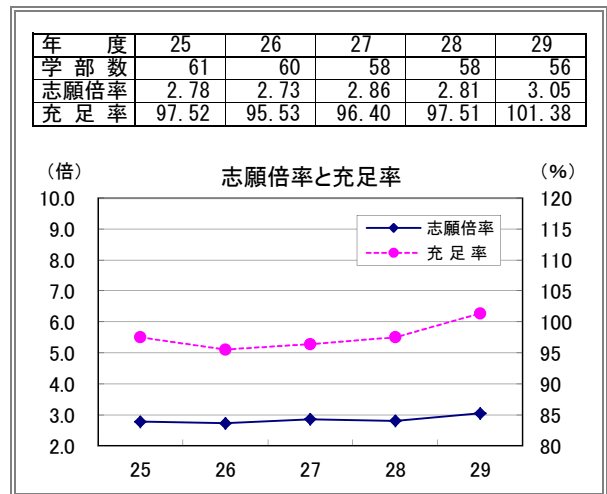

**その他**

年 度	25	26	27	28	29
学 部 数	251	252	255	264	273
志願倍率	6.59	6.57	6.43	6.72	7.02
充 足 率	104.66	101.98	102.56	103.61	102.83

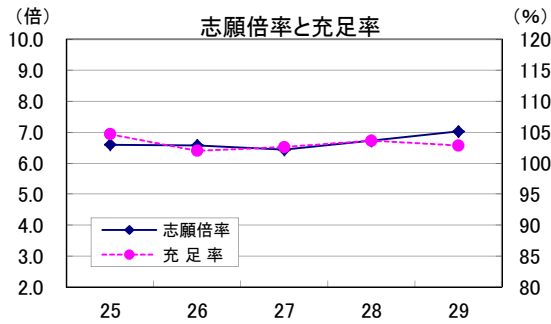

**合計**

年 度	25	26	27	28	29
学 部 数	1,635	1,659	1,688	1,712	1,743
志願倍率	7.39	7.53	7.58	7.76	8.13
充 足 率	105.56	103.78	105.04	104.43	104.61

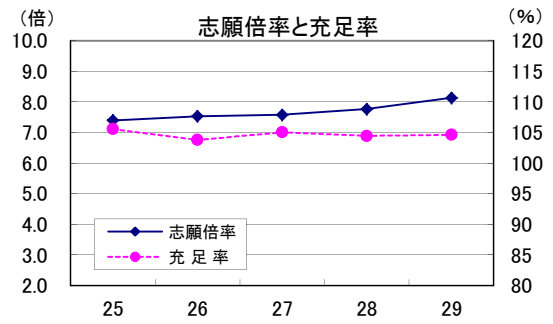

※医学、薬学、理・工学系、農学系の志願倍率目盛、体育学の入学定員充足率目盛は他の系統と異なる。

## 5. 主な学部別の志願者・入学者動向（大学）

学部名称の表記は、集計数3以上の学部とし、集計数2以下は「その他」とした。

区 分 学 部 名	集計学部数			入学定員(人)			志願者(人)			入学者数(人)			入学定員充足率(%)		
	28年度	29年度	増減	28年度	29年度	増減	28年度	29年度	増減	28年度	29年度	増減	28年度	29年度	増減
<b>医学</b>	30	31	1	3,827	3,998	171	112,082	114,359	2,277	3,865	4,025	160	100.99	100.68	△ 0.31
<b>歯学</b>	17	17	0	2,063	2,063	0	9,656	9,279	△ 377	1,768	1,687	△ 81	85.70	81.77	△ 3.93
<b>薬学</b>	57	57	0	11,564	11,517	△ 47	105,573	101,109	△ 4,464	11,420	11,482	62	98.75	99.70	0.95
<b>保健系</b>	198	209	11	30,330	32,850	2,520	172,038	179,962	7,924	31,585	33,561	1,976	104.14	102.16	△ 1.98
看護学部	81	88	7	7,427	8,112	685	44,462	48,763	4,301	7,997	8,709	712	107.67	107.36	△ 0.31
保健医療学部	30	32	2	5,085	5,795	710	26,057	25,621	△ 436	5,252	5,967	715	103.28	102.97	△ 0.31
リハビリテーション学部	10	10	0	915	915	0	4,239	3,812	△ 427	971	889	△ 82	106.12	97.16	△ 8.96
医療保健学部	6	8	2	1,650	1,810	160	9,130	10,424	1,294	1,603	1,759	156	97.15	97.18	0.03
保健科学部	6	6	0	1,165	1,315	150	5,487	6,558	1,071	1,280	1,325	45	109.87	100.76	△ 9.11
栄養学部	5	4	△ 1	897	897	0	4,974	4,521	△ 453	884	877	△ 7	98.55	97.77	△ 0.78
医療学部	4	4	0	420	420	0	655	510	△ 145	344	314	△ 30	81.90	74.76	△ 7.14
医療福祉学部	4	4	0	996	1,096	100	2,386	2,461	75	843	853	10	84.64	77.83	△ 6.81
医療技術学部	3	3	0	1,580	1,865	285	10,712	12,034	1,322	1,685	2,045	360	106.65	109.65	3.00
看護栄養学部	3	3	0	437	437	0	1,972	1,912	△ 60	499	455	△ 44	114.19	104.12	△ 10.07
看護福祉学部	3	3	0	630	600	△ 30	2,823	2,896	73	586	608	22	93.02	101.33	8.31
医療科学部	3	3	0	1,040	1,040	0	6,107	5,713	△ 394	1,050	1,101	51	100.96	105.87	4.91
保健福祉学部	3	3	0	655	695	40	1,901	1,670	△ 231	645	695	50	98.47	100.00	1.53
ヒューマンケア学部	3	3	0	617	617	0	4,935	5,144	209	700	688	△ 12	113.45	111.51	△ 1.94
その他	34	35	1	6,816	7,236	420	46,198	47,923	1,725	7,246	7,276	30	106.31	100.55	△ 5.76
<b>理・工学系</b>	146	149	3	59,108	61,579	2,471	664,238	694,118	29,880	62,536	64,685	2,149	105.80	105.04	△ 0.76
工学部	52	51	△ 1	24,247	23,934	△ 313	212,771	212,913	142	25,430	25,183	△ 247	104.88	105.22	0.34
理工学部	29	30	1	17,461	18,545	1,084	251,243	258,262	7,019	18,389	19,333	944	105.31	104.25	△ 1.06
理学部	13	13	0	4,091	4,316	225	46,782	43,104	△ 3,678	4,469	4,429	△ 40	109.24	102.62	△ 6.62
生命科学部	5	7	2	1,201	1,726	525	17,071	24,133	7,062	1,234	1,731	497	102.75	100.29	△ 2.46
情報科学部	5	4	△ 1	1,166	1,046	△ 120	19,271	19,740	469	1,256	1,139	△ 117	107.72	108.89	1.17
デザイン工学部	4	4	0	907	1,007	100	13,038	13,329	291	1,090	1,128	38	120.18	112.02	△ 8.16
その他	38	40	2	10,035	11,005	970	104,062	122,637	18,575	10,668	11,742	1,074	106.31	106.70	0.39
<b>農学系</b>	18	18	0	7,515	7,741	226	83,540	85,357	1,817	8,416	8,174	△ 242	111.99	105.59	△ 6.40
農学部	7	7	0	2,895	3,021	126	45,751	49,596	3,845	3,302	3,088	△ 214	114.06	102.22	△ 11.84
獣医学部	3	3	0	740	770	30	10,513	10,315	△ 198	846	901	55	114.32	117.01	2.69
その他	8	8	0	3,880	3,950	70	27,276	25,446	△ 1,830	4,268	4,185	△ 83	110.00	105.95	△ 4.05
<b>人文科学系</b>	240	240	0	69,619	69,921	302	525,219	556,791	31,572	73,092	73,806	714	104.99	105.56	0.57
文学部	86	86	0	34,289	34,525	236	287,498	305,973	18,475	37,212	37,128	△ 84	108.52	107.54	△ 0.98
人文学部	32	32	0	7,330	7,115	△ 215	36,427	37,757	1,330	7,021	7,038	17	95.78	98.92	3.14
外国語学部	28	28	0	9,906	9,991	85	82,533	82,802	269	10,611	10,808	197	107.12	108.18	1.06
心理学部	14	14	0	2,195	2,185	△ 10	15,051	17,324	2,273	2,198	2,405	207	100.14	110.07	9.93
人間学部	14	13	△ 1	2,910	2,810	△ 100	8,654	8,616	△ 38	2,580	2,467	△ 113	88.66	87.79	△ 0.87
国際文化学部	8	8	0	1,594	1,549	△ 45	8,734	10,910	2,176	1,500	1,607	107	94.10	103.74	9.64
神学部	6	6	0	183	180	△ 3	798	1,101	303	200	186	△ 14	109.29	103.33	△ 5.96
仏教学部	5	5	0	497	487	△ 10	1,965	2,216	251	508	496	△ 12	102.21	101.85	△ 0.36
グローバル・コミュニケーション学部	5	5	0	850	880	30	4,503	4,537	34	876	958	82	103.06	108.86	5.80
人間関係学部	5	5	0	1,070	1,080	10	2,888	3,450	562	967	1,065	98	90.37	98.61	8.24
現代文化学部	4	4	0	680	730	50	1,570	1,711	141	778	804	26	114.41	110.14	△ 4.27
文芸学部	3	3	0	1,180	1,240	60	18,508	21,079	2,571	1,373	1,430	57	116.36	115.32	△ 1.04
その他	30	31	1	6,935	7,149	214	56,090	59,315	3,225	7,268	7,414	146	104.80	103.71	△ 1.09
<b>社会科学系</b>	510	515	5	165,013	168,025	3,012	1,264,475	1,421,465	156,990	174,262	179,664	5,402	105.61	106.93	1.32
経済学部	94	92	△ 2	39,505	39,406	△ 99	325,309	374,884	49,575	42,338	43,079	741	107.17	109.32	2.15
経営学部	82	82	0	25,244	25,796	552	212,639	239,665	27,026	26,598	27,888	1,290	105.36	108.11	2.75
法学部	80	80	0	30,631	30,725	94	258,565	270,949	12,384	33,802	32,967	△ 835	110.35	107.30	△ 3.05
商学部	31	31	0	14,561	14,529	△ 32	117,010	124,724	7,714	15,344	15,363	19	105.38	105.74	0.36
社会福祉学部	23	22	△ 1	4,644	4,424	△ 220	10,972	12,079	1,107	4,079	4,096	17	87.83	92.59	4.76
社会学部	21	21	0	7,654	7,733	79	75,902	84,765	8,863	8,195	8,531	336	107.07	110.32	3.25
人間社会学部	13	13	0	3,235	3,260	25	12,906	13,840	934	3,175	3,233	58	98.15	99.17	1.02
総合政策学部	11	13	2	2,780	3,210	430	24,332	27,128	2,796	2,894	3,235	341	104.10	100.78	△ 3.32
現代社会学部	11	12	1	2,295	2,745	450	11,771	23,219	11,448	2,177	2,736	559	94.86	99.67	4.81

区 分	集計学部数			入学定員(人)			志願者(人)			入学者数(人)			入学定員充足率(%)		
	学 部 名	28年度	29年度	増減	28年度	29年度	増減	28年度	29年度	増減	28年度	29年度	増減	28年度	29年度
経営情報学部	11	11	0	2,392	2,262	△ 130	5,023	5,707	684	2,188	2,304	116	91.47	101.86	10.39
情報学部	9	10	1	2,065	2,220	155	12,240	15,003	2,763	2,226	2,315	89	107.80	104.28	△ 3.52
経済経営学部	6	7	1	1,170	1,320	150	2,204	2,768	564	1,074	1,502	428	91.79	113.79	22.00
現代ビジネス学部	5	7	2	855	1,445	590	4,348	7,222	2,874	890	1,476	586	104.09	102.15	△ 1.94
観光学部	6	6	0	1,005	1,030	25	7,285	7,441	156	983	1,048	65	97.81	101.75	3.94
政治経済学部	5	5	0	2,690	2,630	△ 60	29,899	29,999	100	2,810	2,864	54	104.46	108.90	4.44
人間福祉学部	4	4	0	850	850	0	2,667	2,798	131	656	721	65	77.18	84.82	7.64
総合経営学部	3	4	1	870	1,050	180	1,460	2,031	571	1,028	1,049	21	118.16	99.90	△ 18.26
総合福祉学部	3	3	0	1,170	1,140	△ 30	3,785	3,914	129	1,227	1,215	△ 12	104.87	106.58	1.71
環境情報学部	3	3	0	685	685	0	4,542	4,809	267	756	740	△ 16	110.36	108.03	△ 2.33
社会情報学部	3	3	0	630	640	10	5,026	6,340	1,314	740	712	△ 28	117.46	111.25	△ 6.21
国際経営学部	3	3	0	900	960	60	2,547	2,406	△ 141	932	932	0	103.56	97.08	△ 6.48
その他	83	83	0	19,182	19,965	783	134,043	159,774	25,731	20,150	21,658	1,508	105.05	108.48	3.43
<b>家政学</b>	<b>75</b>	<b>77</b>	<b>2</b>	<b>16,386</b>	<b>16,961</b>	<b>575</b>	<b>78,959</b>	<b>77,566</b>	<b>△ 1,393</b>	<b>16,252</b>	<b>16,655</b>	<b>403</b>	<b>99.18</b>	<b>98.20</b>	<b>△ 0.98</b>
家政学部	15	15	0	4,402	4,452	50	25,951	24,416	△ 1,535	4,559	4,551	△ 8	103.57	102.22	△ 1.35
健康栄養学部	10	10	0	1,030	1,030	0	4,848	4,856	8	1,030	1,061	31	100.00	103.01	3.01
生活科学部	10	10	0	2,114	2,259	145	11,857	12,396	539	2,339	2,477	138	110.64	109.65	△ 0.99
人間生活学部	8	8	0	2,425	2,425	0	6,128	5,565	△ 563	2,151	2,122	△ 29	88.70	87.51	△ 1.19
人間健康学部	6	8	2	1,085	1,345	260	7,125	7,119	△ 6	1,162	1,398	236	107.10	103.94	△ 3.16
栄養科学部	3	3	0	460	560	100	1,819	2,042	223	491	610	119	106.74	108.93	2.19
現代生活学部	3	3	0	875	875	0	2,293	2,152	△ 141	795	823	28	90.86	94.06	3.20
その他	20	20	0	3,995	4,015	20	18,938	19,020	82	3,725	3,613	△ 112	93.24	89.99	△ 3.25
<b>教育学</b>	<b>89</b>	<b>91</b>	<b>2</b>	<b>15,891</b>	<b>15,893</b>	<b>2</b>	<b>105,310</b>	<b>104,972</b>	<b>△ 338</b>	<b>16,276</b>	<b>16,294</b>	<b>18</b>	<b>102.42</b>	<b>102.52</b>	<b>0.10</b>
教育学部	42	44	2	8,680	8,872	192	78,619	79,999	1,380	9,247	9,555	308	106.53	107.70	1.17
こども教育学部	7	8	1	678	758	80	969	1,111	142	517	598	81	76.25	78.89	2.64
子ども学部	7	7	0	805	805	0	3,225	2,219	△ 1,006	877	851	△ 26	108.94	105.71	△ 3.23
発達教育学部	4	5	1	865	1,005	140	4,251	5,927	1,676	883	1,078	195	102.08	107.26	5.18
人間発達学部	5	4	△ 1	650	460	△ 190	2,922	731	△ 2,191	607	334	△ 273	93.38	72.61	△ 20.77
児童学部	3	3	0	980	980	0	1,895	1,551	△ 344	847	764	△ 83	86.43	77.96	△ 8.47
その他	21	20	△ 1	3,233	3,013	△ 220	13,429	13,434	5	3,298	3,114	△ 184	102.01	103.35	1.34
<b>体育学</b>	<b>10</b>	<b>10</b>	<b>0</b>	<b>4,907</b>	<b>4,942</b>	<b>35</b>	<b>17,760</b>	<b>16,720</b>	<b>△ 1,040</b>	<b>5,401</b>	<b>5,348</b>	<b>△ 53</b>	<b>110.07</b>	<b>108.22</b>	<b>△ 1.85</b>
<b>芸術系</b>	<b>58</b>	<b>56</b>	<b>△ 2</b>	<b>14,233</b>	<b>14,184</b>	<b>△ 49</b>	<b>40,046</b>	<b>43,312</b>	<b>3,266</b>	<b>13,879</b>	<b>14,380</b>	<b>501</b>	<b>97.51</b>	<b>101.38</b>	<b>3.87</b>
音楽学部	21	20	△ 1	3,396	3,216	△ 180	4,108	4,038	△ 70	2,930	2,862	△ 68	86.28	88.99	2.71
芸術学部	17	18	1	5,970	6,421	451	15,148	18,091	2,943	6,373	6,988	615	106.75	108.83	2.08
造形学部	6	6	0	2,106	2,106	0	11,125	11,467	342	2,050	2,152	102	97.34	102.18	4.84
美術学部	5	4	△ 1	1,500	1,380	△ 120	7,099	6,979	△ 120	1,451	1,436	△ 15	96.73	104.06	7.33
デザイン学部	5	4	△ 1	833	648	△ 185	2,256	2,391	135	857	704	△ 153	102.88	108.64	5.76
その他	4	4	0	428	413	△ 15	310	346	36	218	238	20	50.93	57.63	6.70
<b>その他</b>	<b>264</b>	<b>273</b>	<b>9</b>	<b>67,038</b>	<b>67,993</b>	<b>955</b>	<b>450,377</b>	<b>477,563</b>	<b>27,186</b>	<b>69,458</b>	<b>69,917</b>	<b>459</b>	<b>103.61</b>	<b>102.83</b>	<b>△ 0.78</b>
人間科学部	29	29	0	7,699	7,896	197	42,766	43,549	783	7,786	7,737	△ 49	101.13	97.99	△ 3.14
健康科学部	14	17	3	3,290	3,535	245	25,223	26,946	1,723	3,552	3,678	126	107.96	104.05	△ 3.91
国際教養学部	13	15	2	2,381	2,609	228	15,019	17,328	2,309	2,344	2,612	268	98.45	100.11	1.66
国際学部	13	15	2	3,285	4,005	720	23,860	38,140	14,280	3,462	4,369	907	105.39	109.09	3.70
学芸学部	7	7	0	2,225	2,225	0	9,436	9,093	△ 343	2,211	2,241	30	99.37	100.72	1.35
スポーツ健康科学部	6	7	1	1,265	1,540	275	10,610	11,199	589	1,394	1,635	241	110.20	106.17	△ 4.03
総合情報学部	7	6	△ 1	1,945	1,645	△ 300	11,548	10,588	△ 960	2,021	1,726	△ 295	103.91	104.92	1.01
国際関係学部	7	6	△ 1	1,965	1,921	△ 44	11,073	11,772	699	2,222	2,075	△ 147	113.08	108.02	△ 5.06
人間文化学部	6	6	0	1,195	950	△ 245	5,068	2,533	△ 2,535	967	764	△ 203	80.92	80.42	△ 0.50
健康福祉学部	6	6	0	880	900	20	2,309	2,439	130	705	802	97	80.11	89.11	9.00
スポーツ科学部	5	6	1	1,640	1,820	180	12,989	13,840	851	1,775	1,933	158	108.23	106.21	△ 2.02
国際コミュニケーション学部	4	5	1	710	805	95	4,871	5,195	324	773	907	134	108.87	112.67	3.80
教養学部	4	4	0	1,550	1,470	△ 80	6,203	6,528	325	1,627	1,573	△ 54	104.97	107.01	2.04
人間環境学部	4	3	△ 1	1,058	678	△ 380	6,764	7,727	963	974	691	△ 283	92.06	101.92	9.86
情報メディア学部	3	3	0	340	370	30	515	543	28	350	340	△ 10	102.94	91.89	△ 11.05
ライフデザイン学部	3	3	0	1,016	1,036	20	6,588	7,153	565	1,117	1,215	98	109.94	117.28	7.34
その他	133	135	2	34,594	34,588	△ 6	255,535	262,990	7,455	36,178	35,619	△ 559	104.58	102.98	△ 1.60
<b>合 計</b>	<b>1,712</b>	<b>1,743</b>	<b>31</b>	<b>467,494</b>	<b>477,667</b>	<b>10,173</b>	<b>3,629,273</b>	<b>3,882,573</b>	<b>253,300</b>	<b>488,210</b>	<b>499,678</b>	<b>11,468</b>	<b>104.43</b>	<b>104.61</b>	<b>0.18</b>

学部系統区分	
医学	医
歯学	歯/生命歯/口腔歯
薬学	薬
保健系	リハビリテーション/医療/保健/看護/栄養/鍼灸/保健衛生/医療技術/健康メディカル/健康医療科/看護栄養/保健看護/看護福祉/医療健康科/医療看護/医療健康/看護医療/医療科/看護リハビリテーション/保健福祉/医療衛生/ヒューマンケア/医療保健/保健科/産業保健/総合リハビリテーション/医療福祉マネジメント/保健医療技術/保健医療福祉/地域医療/保健医療/健康福祉学群/医療福祉/リハビリテーション科/医療情報/看護保健/健康医療/健康医療スポーツ
理・工学系	科学技術/理工/理/工/生産工/芸術工/フロンティアサイエンス/環境都市工/技能工芸/産業理工/化学生命工/創造理工/基礎工/創造工/情報科/医用工/デザイン工/生物理工/環境/生命科/知識工/情報工/情報環境/産業科学技術/応用生命科/総合生命科/ソフトウェア情報/医療福祉工/応用バイオ科/バイオサイエンス/バイオ・化/コンピュータサイエンス/建築/情報通信工/情報通信/生物生命/未来科/生物/基盤工/システムデザイン工/ロボティクス&デザイン工/建築都市工
農学系	農/獣医/海洋/生物産業/生命環境/海洋生命科/生物資源科/獣医学群/農食環境学群/動物看護
人文学系	人文学科/心理/国際人間/神道文化/こども心理/心理科/文/文芸/神/仏教/外国語/人文/比較文化/国際文化/人文学群/国際人文/国際英語/国際・英語/文化言語/現代文化/人間/表象文化/現代心理/心身科/言語コミュニケーション/異文化コミュニケーション/グローバル教養/文化構想/子ども未来/心理こども/歴史/文化/グローバル・コミュニケーション/英語キャリア/臨床心理/人間関係/子ども発達/グローバル地域文化/英語国際/総合心理
社会科学系	環境社会/経営法/現代法/社会環境/現代日本社会/現代福祉/福祉社会/生涯福祉/観光/21世紀アジア/人間健康福祉/コミュニティ福祉/企業情報/現代経営/コミュニティ政策/総合経営/マネジメント/シティライフ/総合福祉/ビジネス情報/総合社会/国際社会/政策/社会/社会科/産業社会/社会福祉/法/法経/政経/政治経済/経済/マネジメント創造/金融経済/都市生活/サービス経営/福祉/総合マネジメント/経営/商/商経/経営情報/情報/国際政治経済/経済情報/総合政策/国際観光/情報マネジメント/現代コミュニケーション/公益/経済経営/人間社会/環境情報/社会情報/流通科/コミュニケーション/現代社会/流通情報/流通/経営経済/現代マネジメント/人間福祉/経済科/観光ビジネス/アジア太平洋/知的財産/産業情報/社会システム科/現代ビジネス/地域政策/ネットワーク情報/福祉情報/社会イノベーション/国際経営/環境ツーリズム/政策情報/環境創造/福祉総合/ビジネスマネジメント学群/ビジネス/ビジネス創造/工芸/情報社会/グローバルビジネス/地球社会共生/観光コミュニティ/地域創造/都市創造/国際社会科/観光経営/地域創生/情報連携
家政学	健康プロデュース/栄養科/人間健康/服装/健康生活/食物栄養/食物栄養科/健康管理/管理栄養/現代生活/現代家政/服飾/健康栄養/人間生活科/人間栄養/家政/生活科/人間生活/生活環境/食文化/家政学群/生活創造/食環境科/医療栄養
教育学	児童/人間教育/人間発達/児童保育/保育/子ども/こども/発達科/こども教育/発達教育/子ども生活/国際こども教育/教育/子ども育成/人間開発/健康・スポーツ科/次世代教育/臨床教育/現代教育/学校教師/スポーツ健康政策/児童スポーツ教育/教育文化
体育学	体育
芸術系	映画/芸術/美術/造形/音楽/デザイン/ポピュラーカルチャー/アニメーション文化/東京メディア芸術
その他	国際情報/総合文化/ホスピタリティ・ツーリズム/コミュニティ振興/メディア造形/基幹理工/現代ライフ/国際文化交流/表現/生命工/生命医科/生命・環境科/システム理工/先進理工/環境園芸/スポーツ科/総合人間科/知能情報/教育福祉/英語情報マネジメント/人間環境/人文社会/コンピュータ理工/メディアコミュニケーション/経営教育/メディア/キャリアデザイン/メディア情報/政策創造/情報メディア/現代人間/情報コミュニケーション/経営文化/文化創造/文化表現/保健医療経営/医療経営管理/芸術情報/交流文化/国際福祉開発/現代教養/人間情報/環境・建築/社会安全/キャリア形成/応用生物科/国際食料情報/地域環境科/地球環境科/人間文化/国際地域/国際交流/国際日本/教育人間科/スポーツ/応用心理/国際教養/心理・福祉/現代中国/国際コミュニケーション/生涯スポーツ/医療経営/映像/メディア・芸術/総合人間/人間総合/未来デザイン/感性デザイン/マンガ/健康福祉/危機管理/健康科/教養/文理/学芸/人間科/国際関係/国際リベラルアーツ学群/情報フロンティア/リベラルアーツ/グローバル・メディア・スタディーズ/グローバルスタディーズ/福祉健康/現代政策/応用生物/現代国際/不動産/スポーツ健康科/情報文化/文化情報/総合情報/政策科/都市情報/総合文化政策/生活福祉文化/情報理工/国際人間科/生命健康科/バイオ環境/サービス創造/スポーツ健康/ライフデザイン/スポーツ・健康科/スポーツ人間/福祉貢献/環境情報ビジネス/未来創造/モチベーション行動科/コミュニケーション文化/生物地球/生命/地域共創学群/総合数理/建築・環境/観光メディア文化/地域創成農/芸術文化学群/総合グローバル/国際キャリア/先進工/福祉心理/国際リベラルアーツ/人間社会学群/心理社会/グローバル/人間共生/創造表現/スポーツ文化/世界共生

※この区分は、『今日の私学財政』によるものである。

### Ⅲ 入学定員充足率等の推移（大学）

年 度	集 計 学校数	入学定員 A	志願者数 B	受験者数 C	合格者数 D	入学者数 E	推薦者数 F	志願倍率 B/A	受験率 C/B	合格率 D/C	歩留率 E/D	推薦 割合 F/E	入学定員 充足率 E/A
	校	人	人	人	人	人	人	倍	%	%	%	%	%
元年度	358	293,917	3,508,867	3,363,731	644,575	366,668	109,395	11.94	95.86	19.16	56.89	29.83	124.75
2年度	366	303,312	3,972,849	3,798,110	682,637	374,941	120,800	13.10	95.60	17.97	54.93	32.22	123.62
3年度	373	335,010	4,311,891	4,119,342	762,072	402,842	130,920	12.87	95.53	18.50	52.86	32.50	120.25
4年度	379	355,683	4,425,506	4,223,458	830,940	418,616	131,184	12.44	95.43	19.67	50.38	31.34	117.69
5年度	385	358,508	4,267,140	4,064,403	856,175	427,782	150,931	11.90	95.25	21.07	49.96	35.28	119.32
6年度	401	365,393	4,093,517	3,901,993	883,165	433,576	153,059	11.20	95.32	22.63	49.09	35.30	118.66
7年度	410	370,688	3,944,171	3,753,846	905,412	439,672	145,522	10.64	95.17	24.12	48.56	33.10	118.61
8年度	419	375,855	3,809,326	3,631,084	938,015	449,828	140,895	10.14	95.32	25.83	47.96	31.32	119.68
9年度	425	382,404	3,529,504	3,358,488	969,875	455,540	142,896	9.23	95.15	28.88	46.97	31.37	119.13
10年度	439	392,761	3,292,718	3,134,379	983,371	461,574	149,587	8.38	95.19	31.37	46.94	32.41	117.52
11年度	450	403,177	2,983,483	2,846,947	983,317	461,109	154,639	7.40	95.42	34.54	46.89	33.54	114.37
12年度	471	415,156	2,822,827	2,695,224	982,401	472,011	176,820	6.80	95.48	36.45	48.05	37.46	113.69
13年度	493	419,800	2,899,815	2,779,270	950,311	477,544	183,379	6.91	95.84	34.19	50.25	38.40	113.76
14年度	508	423,867	3,074,871	2,952,806	936,825	482,705	187,596	7.25	96.03	31.73	51.53	38.86	113.88
15年度	521	423,712	3,161,776	3,034,762	932,033	476,614	188,607	7.46	95.98	30.71	51.14	39.57	112.49
16年度	533	425,492	3,067,654	2,939,335	954,706	470,128	200,820	7.21	95.82	32.48	49.24	42.72	110.49
17年度	542	431,077	3,014,292	2,887,833	996,120	473,733	206,876	6.99	95.80	34.49	47.56	43.67	109.90
18年度	550	440,245	2,936,460	2,818,733	1,044,701	472,241	212,296	6.67	95.99	37.06	45.20	44.96	107.27
19年度	559	445,045	3,023,687	2,908,089	1,077,862	484,915	221,466	6.79	96.18	37.06	44.99	45.67	108.96
20年度	565	448,345	3,063,047	2,941,542	1,056,977	478,000	221,062	6.83	96.03	35.93	45.22	46.25	106.61
21年度	570	449,819	3,071,570	2,952,654	1,039,316	479,156	221,188	6.83	96.13	35.20	46.10	46.16	106.52
22年度	569	450,816	3,178,078	3,062,895	1,054,804	489,030	226,247	7.05	96.38	34.44	46.36	46.26	108.48
23年度	572	452,997	3,210,052	3,091,333	1,079,546	481,959	224,607	7.09	96.30	34.92	44.64	46.60	106.39
24年度	577	455,780	3,198,128	3,074,603	1,117,758	474,893	218,463	7.02	96.14	36.35	42.49	46.00	104.19
25年度	576	458,456	3,390,069	3,266,422	1,147,178	483,957	223,094	7.39	96.35	35.12	42.19	46.10	105.56
26年度	578	460,251	3,464,428	3,329,843	1,195,738	477,630	217,065	7.53	96.12	35.91	39.94	45.45	103.78
27年度	579	463,697	3,513,499	3,376,430	1,241,262	487,064	222,788	7.58	96.10	36.76	39.24	45.74	105.04
28年度	577	467,494	3,629,273	3,489,799	1,245,865	488,210	221,220	7.76	96.16	35.70	39.19	45.31	104.43
29年度	581	477,667	3,882,573	3,732,228	1,238,199	499,678	228,721	8.13	96.13	33.18	40.36	45.77	104.61

入学定員充足率の分布推移(大学)

(単位：学校数)

入学定員充足率の 区分	元 年度	2 年度	3 年度	4 年度	5 年度	6 年度	7 年度	8 年度	9 年度	10 年度	11 年度	12 年度	13 年度	14 年度	15 年度	16 年度	17 年度	18 年度	19 年度	20 年度	21 年度	22 年度	23 年度	24 年度	25 年度	26 年度	27 年度	28 年度	29 年度
150%以上	47	41	30	14	16	17	20	10	13	8	6	8	6	10	9	7	5	3	3	1	0	2	0	1	2	0	1	0	0
140%以上 150%未満	30	31	18	19	23	16	5	13	13	13	15	10	12	10	9	3	4	2	1	2	2	2	1	0	0	0	1	0	1
130%以上 140%未満	51	53	48	42	58	48	46	51	42	35	30	34	38	45	43	28	17	4	20	9	10	13	2	3	3	1	2	4	5
120%以上 130%未満	100	92	87	90	105	113	139	159	137	139	99	119	102	115	107	98	96	75	84	77	76	90	55	36	58	32	36	34	48
110%以上 120%未満	80	93	106	110	98	129	119	112	142	140	115	100	134	113	123	152	150	133	124	125	127	130	170	147	138	138	149	131	126
100%以上 110%未満	36	41	62	77	66	59	63	58	55	69	96	69	52	71	83	90	110	112	105	85	90	114	121	126	143	142	140	151	172
90%以上 100%未満	8	10	15	21	13	11	11	7	12	18	41	38	39	31	32	37	44	75	51	64	71	53	60	74	59	76	73	72	76
80%以上 90%未満	5	4	5	4	5	6	5	6	9	8	22	36	29	37	39	39	42	50	45	48	57	57	56	69	66	67	63	68	63
70%以上 80%未満	0	0	1	1	0	0	0	1	0	2	8	21	36	27	26	20	22	34	51	57	45	47	49	47	48	38	53	53	48
60%以上 70%未満	0	0	0	0	0	0	0	1	0	6	10	14	10	14	19	24	23	27	33	47	36	30	26	36	25	43	35	35	27
50%以上 60%未満	0	0	0	0	0	0	0	0	1	0	5	5	13	22	14	20	12	15	25	21	25	18	16	20	18	26	13	16	7
40%以上 50%未満	0	0	0	0	0	0	0	0	0	0	2	7	11	6	7	8	6	10	11	17	17	8	8	9	7	10	5	12	5
30%以上 40%未満	1	1	0	0	0	1	1	0	0	0	0	8	6	3	5	4	6	4	2	4	9	0	5	6	4	3	7	0	3
20%以上 30%未満	0	0	1	0	0	1	1	0	0	0	0	1	4	2	3	2	3	5	2	6	2	3	2	0	3	1	1	1	0
20%未満	0	0	0	1	1	0	0	1	1	1	1	1	1	2	2	1	2	1	2	2	3	2	1	3	2	1	0	0	0
合 計	358	366	373	379	385	401	410	419	425	439	450	471	493	508	521	533	542	550	559	565	570	569	572	577	576	578	579	577	581



## 対前年度学校別入学定員充足率比較表(大学)

前年度と今年度で学校がどの入学定員充足率に分布しているかをエリア別(次ページ上の比較表参照)に表している。

### 1. 前年度に入学定員を充足していた大学

エリア	内 容	学校数	割合
①	2ヵ年とも入学定員を充足しており 今年度の区分は更に上昇	63 (48)	19.7% (14.6%)
②	2ヵ年とも入学定員を充足しており 区分は変動なし	174 (174)	54.5% (53.0%)
③	2ヵ年とも入学定員を充足しているが 今年度の区分は下降	57 (65)	17.9% (19.8%)
④	前年度は入学定員を充足していたが 今年度の区分は下降して 入学定員未充足	25 (41)	7.9% (12.6%)
合 計		319 (328)	100.0% (100.0%)

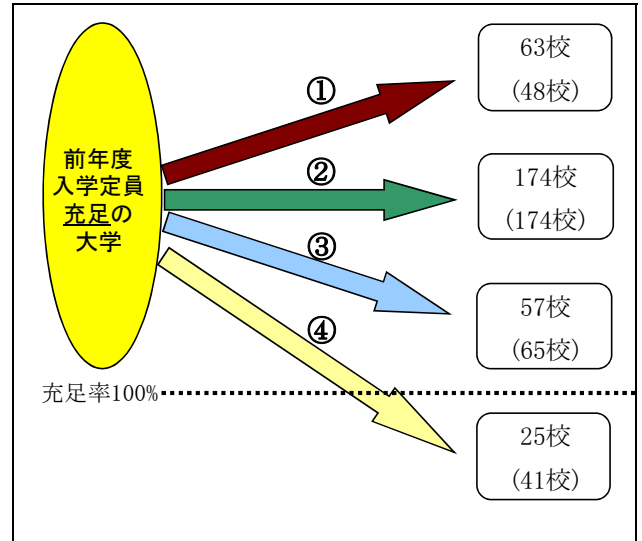

※上記区分は入学定員充足率を100%から上下に10%きざみにしたもの。( )内は27→28年度の移動状況。

### 2. 前年度に入学定員未充足であった大学

エリア	内 容	学校数	割合
⑤	前年度は入学定員未充足であったが 今年度の区分は上昇して 入学定員を充足	55 (33)	21.4% (13.3%)
⑥	2ヵ年とも入学定員未充足だが 今年度の区分は上昇	88 (60)	34.2% (24.1%)
⑦	2ヵ年とも入学定員未充足で 区分は変動なし	73 (88)	28.4% (35.3%)
⑧	2ヵ年とも入学定員未充足で 今年度の区分は更に下降	41 (68)	16.0% (27.3%)
合 計		257 (249)	100.0% (100.0%)

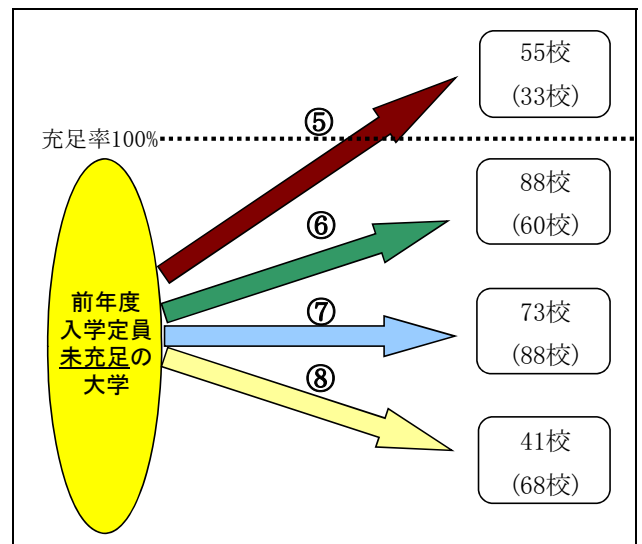

※上記区分は入学定員充足率を100%から上下に10%きざみにしたもの。( )内は27→28年度の移動状況。

## 学校別入学定員充足率比較表（大学）

学校別入学定員充足率比較表をエリア別に集計した結果は、前ページのとおりである。

（単位：学校数）

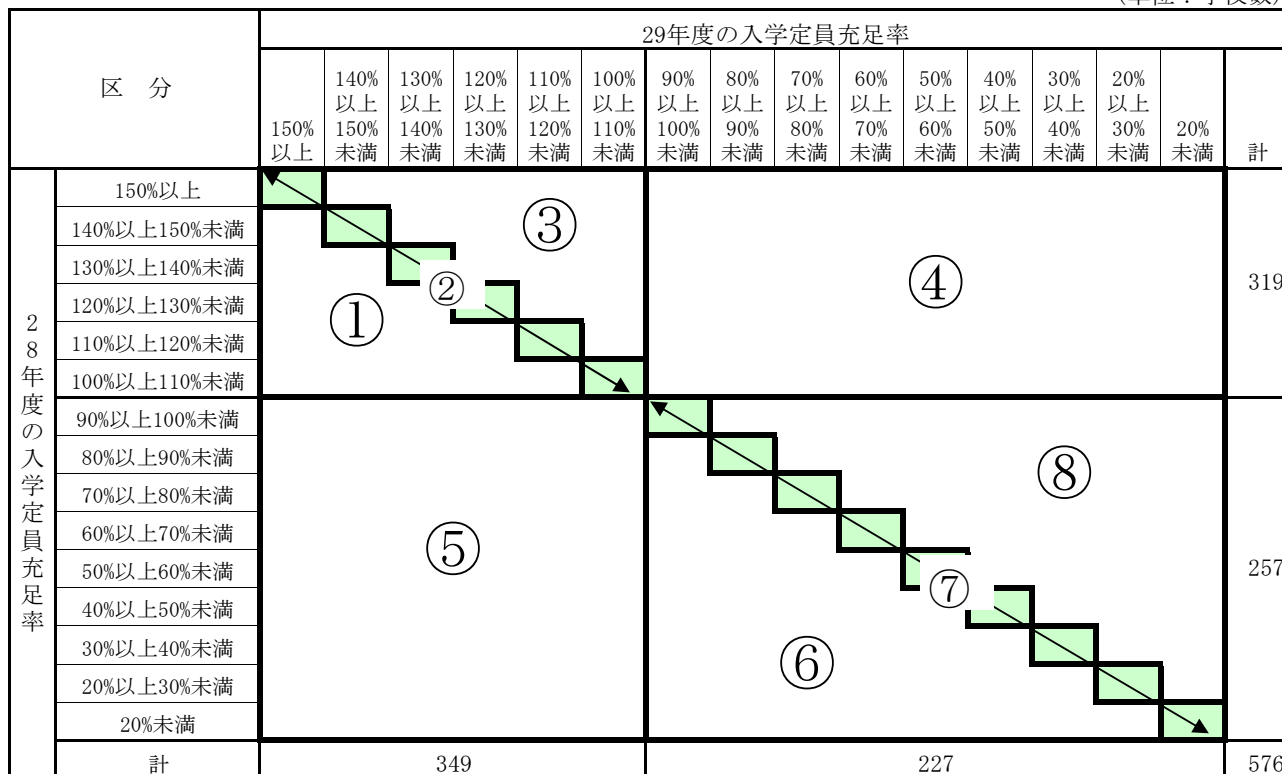

（単位：学校数）

区 分		29年度の入学定員充足率															計
		150%以上	140%以上 150%未満	130%以上 140%未満	120%以上 130%未満	110%以上 120%未満	100%以上 110%未満	90%以上 100%未満	80%以上 90%未満	70%以上 80%未満	60%以上 70%未満	50%以上 60%未満	40%以上 50%未満	30%以上 40%未満	20%以上 30%未満	20%未満	
28年度の入学定員充足率	150%以上																0
	140%以上150%未満																0
	130%以上140%未満				2	2											4
	120%以上130%未満			3	14	9	7	1									34
	110%以上120%未満		1	2	18	67	37	4		1							130
	100%以上110%未満				9	30	93	14	3	2							151
	90%以上100%未満				1	9	21	24	13	3	1						72
	80%以上90%未満				2	5	8	22	21	6	3	1					68
	70%以上80%未満				1	1	6	8	11	16	9	1					53
	60%以上70%未満								10	17	7	1					35
	50%以上60%未満					1		1	4	1	6	1	1	1			16
	40%以上50%未満									1	2	1	3	4	1		12
	30%以上40%未満														1		0
	20%以上30%未満															1	1
	20%未満																0
計	0	1	5	47	124	172	74	63	48	27	7	5	3	0	0	576	

（注）29年度新設、募集停止等による集計除外校を除く。

表の見方：28年度と29年度で、学校がどの入学定員充足率に分布しているかを表している。  
 例えば28年度「100%以上110%未満」の学校151校のうち、29年度では前年度と同じ「100%以上110%未満」が93校、「90%以上100%未満」が14校、「80%以上90%未満」が3校となる。

## IV 短期大学の概況

### 1. 志願者等の増減状況

29年度		28年度		増減	
集計学校数	304校	311校	△	7校	
入学定員	59,116人	61,251人	△	2,135人	(△ 3.5%)
志願者	78,339人	83,116人	△	4,777人	(△ 5.7%)
受験者	76,131人	80,684人	△	4,553人	(△ 5.6%)
合格者	64,246人	67,381人	△	3,135人	(△ 4.7%)
入学者	53,389人	55,171人	△	1,782人	(△ 3.2%)
志願倍率	1.33倍	1.36倍	△	0.03	ポイント
合格率	84.39%	83.51%		0.88	ポイント
歩留率	83.10%	81.88%		1.22	ポイント
入学定員充足率	90.31%	90.07%		0.24	ポイント

志願倍率=志願者÷入学定員、合格率=合格者÷受験者、歩留率=入学者÷合格者、入学定員充足率=入学者÷入学定員

#### 《今年度の特徴》

##### 1 短期大学の概況

- 入学定員、志願者、受験者、合格者、入学者はいずれも減少した。  
入学者は1,782人減少して53,389人となった。
- 入学定員充足率は0.24ポイント上昇し、90.31%となった。
- 入学定員充足率が100%未満の短期大学は4校減少して204校となり、短期大学全体に占める未充足校の割合は0.2ポイント上昇し、67.1%となった。

##### 2 区分ごとの動向

- 規模別の動向  
1校当たりの入学定員が「200人以上250人未満」「350人以上400人未満」「500人以上」の区分で、入学定員充足率が1ポイント以上上昇した。
- 地域別の動向  
短期大学の所在地が「近畿(京都、大阪、兵庫を除く)」「大阪」「四国」「福岡」の地域で入学定員充足率が5ポイント以上上昇した。  
また、「宮城」「神奈川」では、入学定員充足率が100%を超えた。
- 学科系統別の動向  
入学定員充足率が90%を超えている系統は、「保健系」「人文系」「その他」である。  
その中でも「人文系」は、9.65ポイント上昇している。

## 2. 志願倍率、合格率、歩留率、入学定員充足率の状況

志願倍率の分布

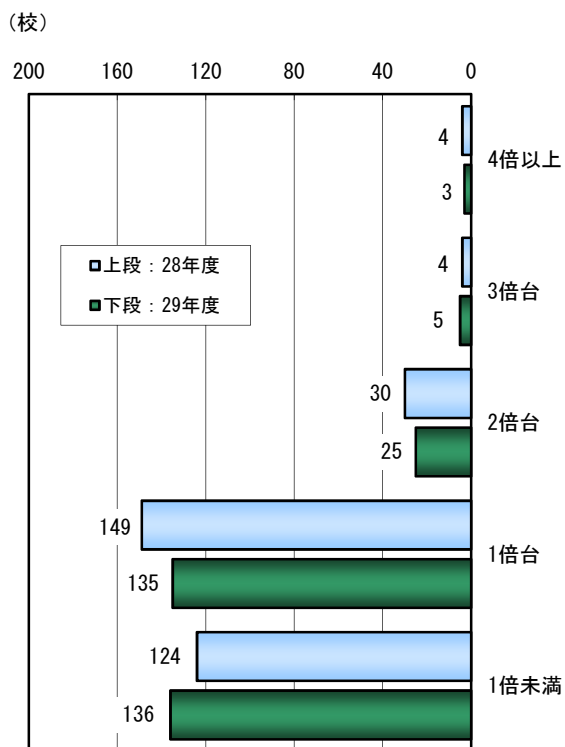

合格率の分布

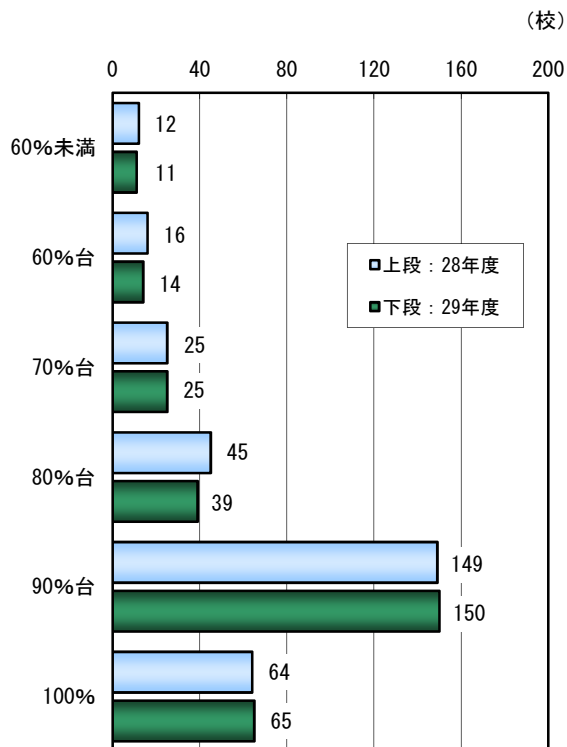

歩留率の分布

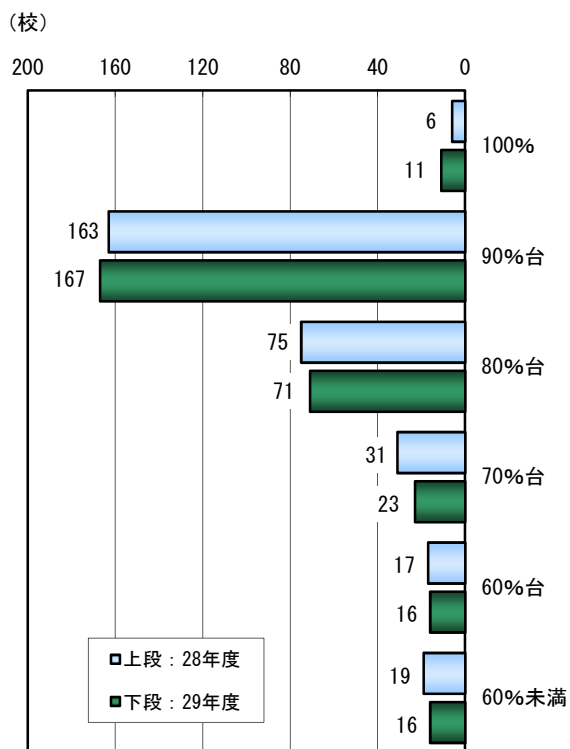

入学定員充足率の分布

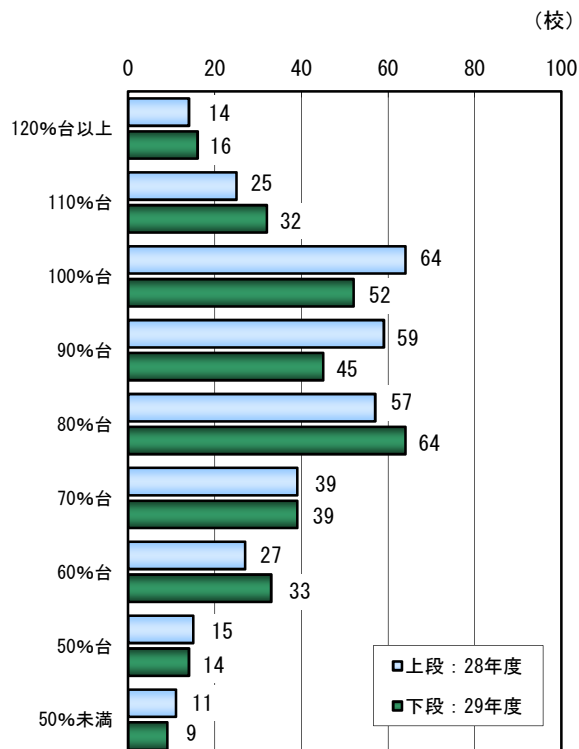

## V 区分ごとの動向（短期大学）

### 1. 規模別の動向（短期大学）

全国の短期大学を1校当たり入学定員により区分した。

1校当たり 入学定員の区分	年度	集計 学校数	入学定員 A	志願者 B	受験者 C	合格者 D	入学者 E	志願倍率 B/A	合格率 D/C	歩留率 E/D	入学定員 充足率 E/A
		校	人	人	人	人	人	倍	%	%	%
100人未満	28	40	2,701	3,720	3,594	2,806	2,357	1.38	78.07	84.00	87.26
	29	39	2,611	3,690	3,612	2,655	2,282	1.41	73.50	85.95	87.40
	増減	△ 1	△ 90	△ 30	18	△ 151	△ 75	0.03	△ 4.57	1.95	0.14
100人以上 150人未満	28	72	8,020	9,695	9,536	8,241	6,986	1.21	86.42	84.77	87.11
	29	72	7,990	9,068	8,938	7,919	6,797	1.13	88.60	85.83	85.07
	増減	0	△ 30	△ 627	△ 598	△ 322	△ 189	△ 0.08	2.18	1.06	△ 2.04
150人以上 200人未満	28	64	10,565	12,749	12,517	11,100	9,322	1.21	88.68	83.98	88.23
	29	67	11,075	12,659	12,432	11,123	9,580	1.14	89.47	86.13	86.50
	増減	3	510	△ 90	△ 85	23	258	△ 0.07	0.79	2.15	△ 1.73
200人以上 250人未満	28	52	11,220	13,960	13,673	11,490	9,809	1.24	84.03	85.37	87.42
	29	49	10,610	13,599	13,307	11,165	9,552	1.28	83.90	85.55	90.03
	増減	△ 3	△ 610	△ 361	△ 366	△ 325	△ 257	0.04	△ 0.13	0.18	2.61
250人以上 300人未満	28	32	8,515	10,693	10,558	8,943	7,692	1.26	84.70	86.01	90.33
	29	27	7,195	8,521	8,422	7,529	6,570	1.18	89.40	87.26	91.31
	増減	△ 5	△ 1,320	△ 2,172	△ 2,136	△ 1,414	△ 1,122	△ 0.08	4.70	1.25	0.98
300人以上 350人未満	28	24	7,525	9,377	9,283	8,273	7,090	1.25	89.12	85.70	94.22
	29	26	8,135	9,944	9,865	8,895	7,569	1.22	90.17	85.09	93.04
	増減	2	610	567	582	622	479	△ 0.03	1.05	△ 0.61	△ 1.18
350人以上 400人未満	28	12	4,370	6,842	6,677	5,203	3,908	1.57	77.92	75.11	89.43
	29	9	3,330	4,612	4,481	3,741	3,098	1.38	83.49	82.81	93.03
	増減	△ 3	△ 1,040	△ 2,230	△ 2,196	△ 1,462	△ 810	△ 0.19	5.57	7.70	3.60
400人以上 500人未満	28	7	3,125	4,861	4,652	3,782	3,030	1.56	81.30	80.12	96.96
	29	8	3,480	5,358	5,187	4,461	3,381	1.54	86.00	75.79	97.16
	増減	1	355	497	535	679	351	△ 0.02	4.70	△ 4.33	0.20
500人以上	28	8	5,210	11,219	10,194	7,543	4,977	2.15	73.99	65.98	95.53
	29	7	4,690	10,888	9,887	6,758	4,560	2.32	68.35	67.48	97.23
	増減	△ 1	△ 520	△ 331	△ 307	△ 785	△ 417	0.17	△ 5.64	1.50	1.70
合計	28	311	61,251	83,116	80,684	67,381	55,171	1.36	83.51	81.88	90.07
	29	304	59,116	78,339	76,131	64,246	53,389	1.33	84.39	83.10	90.31
	増減	△ 7	△ 2,135	△ 4,777	△ 4,553	△ 3,135	△ 1,782	△ 0.03	0.88	1.22	0.24

規模別の志願倍率（短期大学）

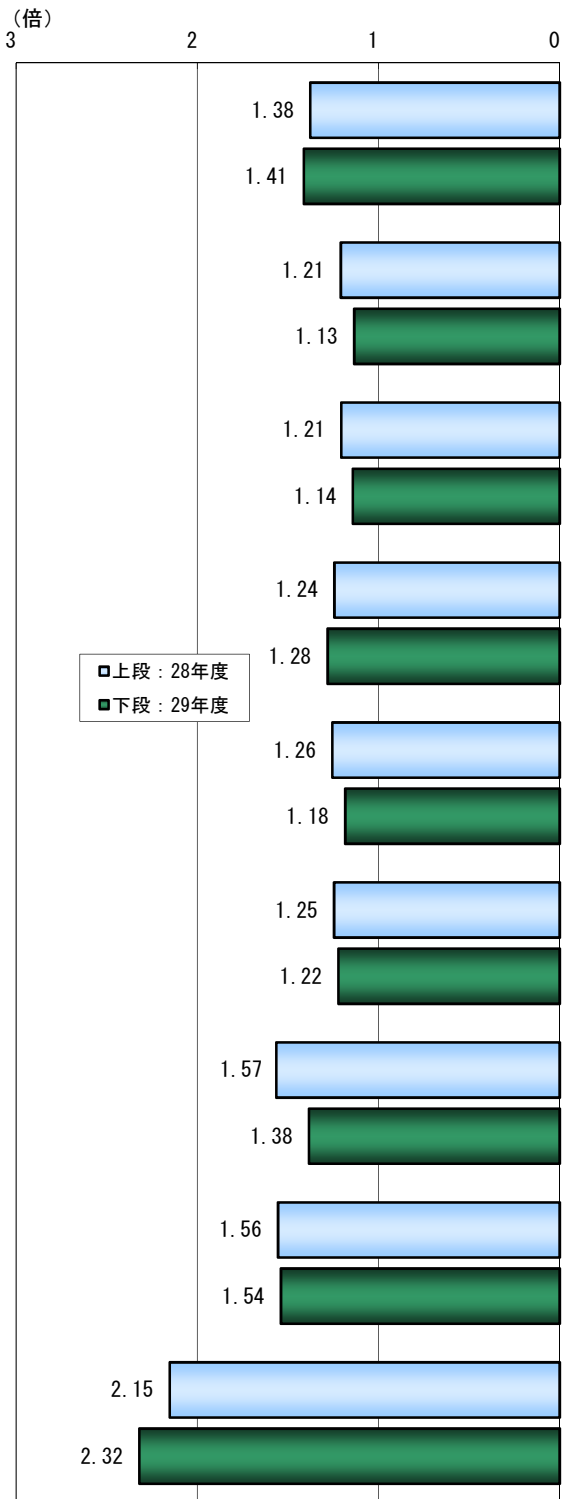

規模別の入学定員充足率（短期大学）

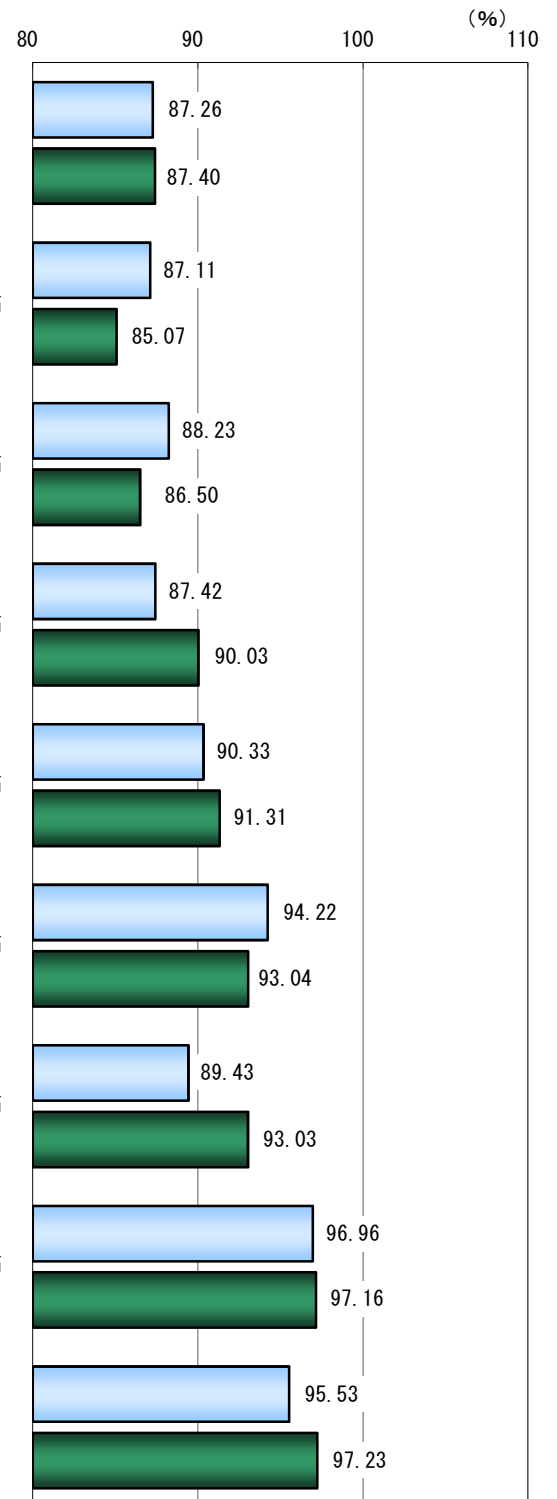

※上記両グラフとも、1校当たり入学定員により区分した。

規模別の動向 過去5カ年の推移（短期大学）

過去5カ年における規模別の学校数、志願倍率、入学定員充足率を下表に示した。

100人未満

年 度	25	26	27	28	29
学 校 数	39	42	42	40	39
志願倍率	1.59	1.49	1.44	1.38	1.41
充 足 率	91.38	86.19	89.57	87.26	87.40

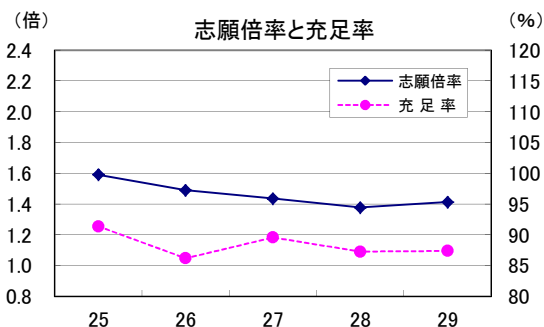

100人以上150人未満

年 度	25	26	27	28	29
学 校 数	66	67	68	72	72
志願倍率	1.30	1.29	1.27	1.21	1.13
充 足 率	91.92	90.35	91.11	87.11	85.07

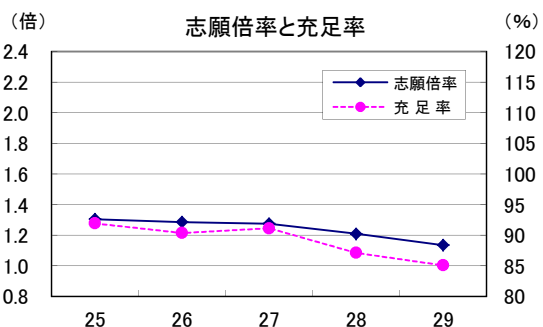

150人以上200人未満

年 度	25	26	27	28	29
学 校 数	67	65	63	64	67
志願倍率	1.33	1.30	1.32	1.21	1.14
充 足 率	90.94	92.07	92.79	88.23	86.50

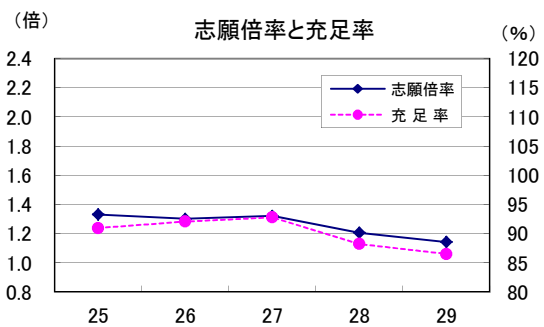

200人以上250人未満

年 度	25	26	27	28	29
学 校 数	57	55	56	52	49
志願倍率	1.33	1.24	1.27	1.24	1.28
充 足 率	86.57	85.04	87.23	87.42	90.03

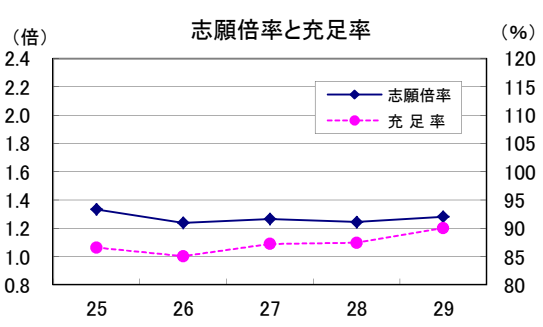

250人以上300人未満

年 度	25	26	27	28	29
学 校 数	31	30	32	32	27
志願倍率	1.28	1.18	1.34	1.26	1.18
充 足 率	89.38	88.38	93.19	90.33	91.31

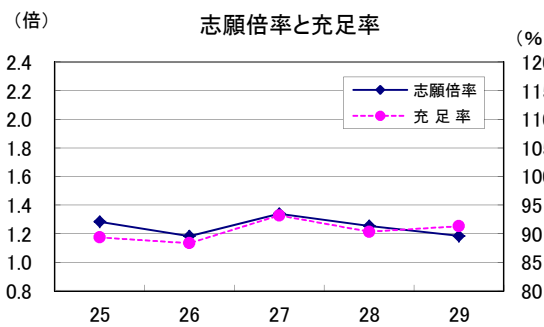

300人以上350人未満

年 度	25	26	27	28	29
学 校 数	29	29	26	24	26
志願倍率	1.39	1.36	1.29	1.25	1.22
充 足 率	98.64	93.18	95.08	94.22	93.04

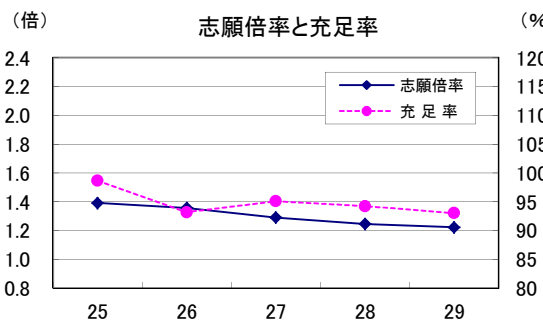

**350人以上400人未満**

年 度	25	26	27	28	29
学 校 数	16	14	12	12	9
志願倍率	1.41	1.78	1.80	1.57	1.38
充 足 率	85.58	85.43	95.95	89.43	93.03

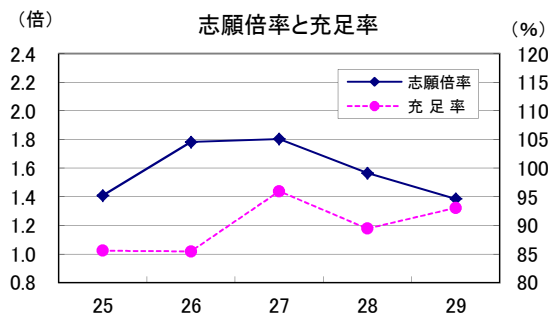

**400人以上500人未満**

年 度	25	26	27	28	29
学 校 数	9	7	7	7	8
志願倍率	2.30	1.73	1.77	1.56	1.54
充 足 率	100.05	95.75	98.14	96.96	97.16

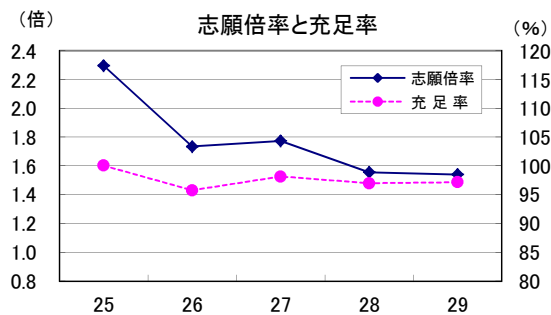

**500人以上**

年 度	25	26	27	28	29
学 校 数	10	11	9	8	7
志願倍率	2.08	2.24	2.06	2.15	2.32
充 足 率	100.61	100.74	99.12	95.53	97.23

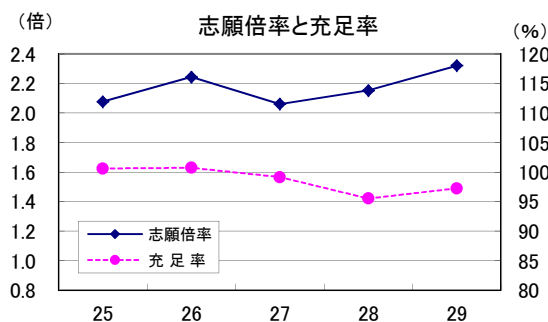

**合計**

年 度	25	26	27	28	29
学 校 数	324	320	315	311	304
志願倍率	1.47	1.44	1.43	1.36	1.33
充 足 率	92.09	90.56	92.78	90.07	90.31

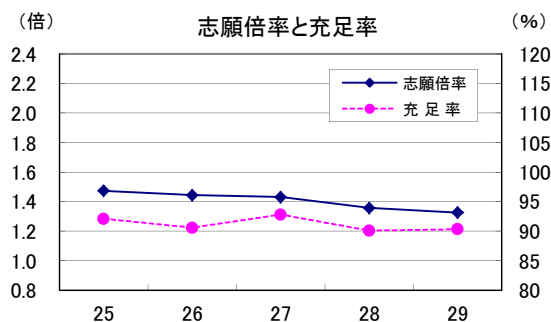



## 2. 地域別の動向（短期大学・学校別）

全国を21の地域に区分した。集計は学校所在地ごととした。

地域区分	年度	集計 学校数	入学定員 A	志願者 B	受験者 C	合格者 D	入学者 E	志願倍率 B/A	合格率 D/C	歩留率 E/D	入学定員 充足率 E/A
		校	人	人	人	人	人	倍	%	%	%
北海道	28	15	2,805	3,638	3,595	3,136	2,522	1.30	87.23	80.42	89.91
	29	15	2,835	3,686	3,643	3,182	2,576	1.30	87.35	80.96	90.86
	増減	0	30	48	48	46	54	0.00	0.12	0.54	0.95
東北 (宮城を除く)	28	18	2,775	2,614	2,584	2,481	2,273	0.94	96.01	91.62	81.91
	29	17	2,715	2,358	2,347	2,304	2,139	0.87	98.17	92.84	78.78
	増減	△ 1	△ 60	△ 256	△ 237	△ 177	△ 134	△ 0.07	2.16	1.22	△ 3.13
宮城	28	4	1,060	1,733	1,686	1,187	1,024	1.63	70.40	86.27	96.60
	29	4	1,060	1,608	1,578	1,190	1,068	1.52	75.41	89.75	100.75
	増減	0	0	△ 125	△ 108	3	44	△ 0.11	5.01	3.48	4.15
関東 (埼玉、千葉、東京、 神奈川を除く)	28	17	2,636	2,538	2,522	2,423	2,192	0.96	96.07	90.47	83.16
	29	17	2,656	2,573	2,548	2,500	2,258	0.97	98.12	90.32	85.02
	増減	0	20	35	26	77	66	0.01	2.05	△ 0.15	1.86
埼玉	28	12	2,250	2,290	2,241	2,089	1,959	1.02	93.22	93.78	87.07
	29	12	2,215	2,184	2,153	2,032	1,920	0.99	94.38	94.49	86.68
	増減	0	△ 35	△ 106	△ 88	△ 57	△ 39	△ 0.03	1.16	0.71	△ 0.39
千葉	28	8	1,770	1,985	1,970	1,696	1,552	1.12	86.09	91.51	87.68
	29	8	1,830	1,747	1,734	1,577	1,417	0.95	90.95	89.85	77.43
	増減	0	60	△ 238	△ 236	△ 119	△ 135	△ 0.17	4.86	△ 1.66	△ 10.25
東京	28	36	6,940	14,114	13,764	9,326	7,034	2.03	67.76	75.42	101.35
	29	36	6,670	12,068	11,773	8,361	6,580	1.81	71.02	78.70	98.65
	増減	0	△ 270	△ 2,046	△ 1,991	△ 965	△ 454	△ 0.22	3.26	3.28	△ 2.70
神奈川	28	13	2,850	3,493	3,422	3,163	2,940	1.23	92.43	92.95	103.16
	29	13	2,850	3,412	3,350	3,068	2,886	1.20	91.58	94.07	101.26
	増減	0	0	△ 81	△ 72	△ 95	△ 54	△ 0.03	△ 0.85	1.12	△ 1.90
甲信越	28	15	2,515	2,728	2,680	2,400	2,160	1.08	89.55	90.00	85.88
	29	15	2,465	2,758	2,713	2,376	2,181	1.12	87.58	91.79	88.48
	増減	0	△ 50	30	33	△ 24	21	0.04	△ 1.97	1.79	2.60
北陸	28	9	1,960	2,762	2,727	2,447	1,780	1.41	89.73	72.74	90.82
	29	8	1,780	2,342	2,322	2,171	1,592	1.32	93.50	73.33	89.44
	増減	△ 1	△ 180	△ 420	△ 405	△ 276	△ 188	△ 0.09	3.77	0.59	△ 1.38
東海 (愛知を除く)	28	16	3,025	3,474	3,397	3,028	2,682	1.15	89.14	88.57	88.66
	29	17	3,045	3,172	3,104	2,877	2,598	1.04	92.69	90.30	85.32
	増減	1	20	△ 302	△ 293	△ 151	△ 84	△ 0.11	3.55	1.73	△ 3.34
愛知	28	21	4,230	7,073	6,760	5,528	3,883	1.67	81.78	70.24	91.80
	29	18	3,910	5,849	5,645	4,888	3,434	1.50	86.59	70.25	87.83
	増減	△ 3	△ 320	△ 1,224	△ 1,115	△ 640	△ 449	△ 0.17	4.81	0.01	△ 3.97
近畿 (京都、大阪、兵庫を除く)	28	8	1,430	1,615	1,597	1,271	1,175	1.13	79.59	92.45	82.17
	29	8	1,430	1,663	1,647	1,378	1,282	1.16	83.67	93.03	89.65
	増減	0	0	48	50	107	107	0.03	4.08	0.58	7.48
京都	28	11	2,100	3,002	2,938	2,489	1,984	1.43	84.72	79.71	94.48
	29	10	1,890	2,939	2,857	2,173	1,866	1.56	76.06	85.87	98.73
	増減	△ 1	△ 210	△ 63	△ 81	△ 316	△ 118	0.13	△ 8.66	6.16	4.25
大阪	28	25	6,110	7,698	7,585	6,428	5,519	1.26	84.75	85.86	90.33
	29	24	5,740	8,658	8,524	6,368	5,513	1.51	74.71	86.57	96.05
	増減	△ 1	△ 370	960	939	△ 60	△ 6	0.25	△ 10.04	0.71	5.72
兵庫	28	17	3,360	6,996	6,033	4,843	2,921	2.08	80.28	60.31	86.93
	29	17	3,280	6,585	5,619	4,658	2,824	2.01	82.90	60.63	86.10
	増減	0	△ 80	△ 411	△ 414	△ 185	△ 97	△ 0.07	2.62	0.32	△ 0.83
中国 (広島を除く)	28	13	2,235	2,898	2,857	2,281	1,901	1.30	79.84	83.34	85.06
	29	13	2,065	2,311	2,280	2,026	1,701	1.12	88.86	83.96	82.37
	増減	0	△ 170	△ 587	△ 577	△ 255	△ 200	△ 0.18	9.02	0.62	△ 2.69
広島	28	5	910	1,245	1,207	1,006	871	1.37	83.35	86.58	95.71
	29	5	920	1,229	1,202	996	858	1.34	82.86	86.14	93.26
	増減	0	10	△ 16	△ 5	△ 10	△ 13	△ 0.03	△ 0.49	△ 0.44	△ 2.45
四国	28	11	2,010	2,008	1,968	1,826	1,614	1.00	92.78	88.39	80.30
	29	11	1,990	2,260	2,219	2,031	1,749	1.14	91.53	86.12	87.89
	増減	0	△ 20	252	251	205	135	0.14	△ 1.25	△ 2.27	7.59
九州 (福岡を除く)	28	18	3,795	4,284	4,269	3,906	3,438	1.13	91.50	88.02	90.59
	29	18	3,765	4,114	4,100	3,878	3,385	1.09	94.59	87.29	89.91
	増減	0	△ 30	△ 170	△ 169	△ 28	△ 53	△ 0.04	3.09	△ 0.73	△ 0.68
福岡	28	19	4,485	4,928	4,882	4,427	3,747	1.10	90.68	84.64	83.55
	29	18	4,005	4,823	4,773	4,212	3,562	1.20	88.25	84.57	88.94
	増減	△ 1	△ 480	△ 105	△ 109	△ 215	△ 185	0.10	△ 2.43	△ 0.07	5.39
全国計	28	311	61,251	83,116	80,684	67,381	55,171	1.36	83.51	81.88	90.07
	29	304	59,116	78,339	76,131	64,246	53,389	1.33	84.39	83.10	90.31
	増減	△ 7	△ 2,135	△ 4,777	△ 4,553	△ 3,135	△ 1,782	△ 0.03	0.88	1.22	0.24

地域別の志願倍率（短期大学・学校別）

(倍)  
2.5 2.0 1.5 1.0 0.5 0.0

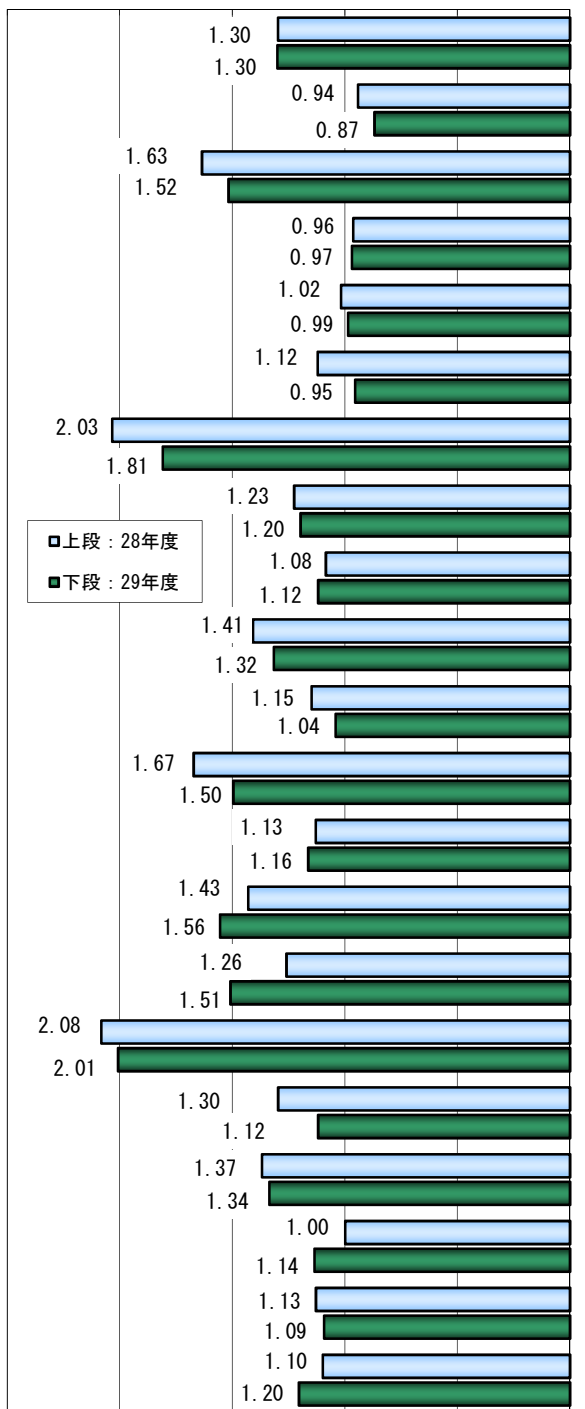

□ 上段：28年度  
■ 下段：29年度

地域別の入学定員充足率（短期大学・学校別）

(%)  
70 80 90 100 110 120

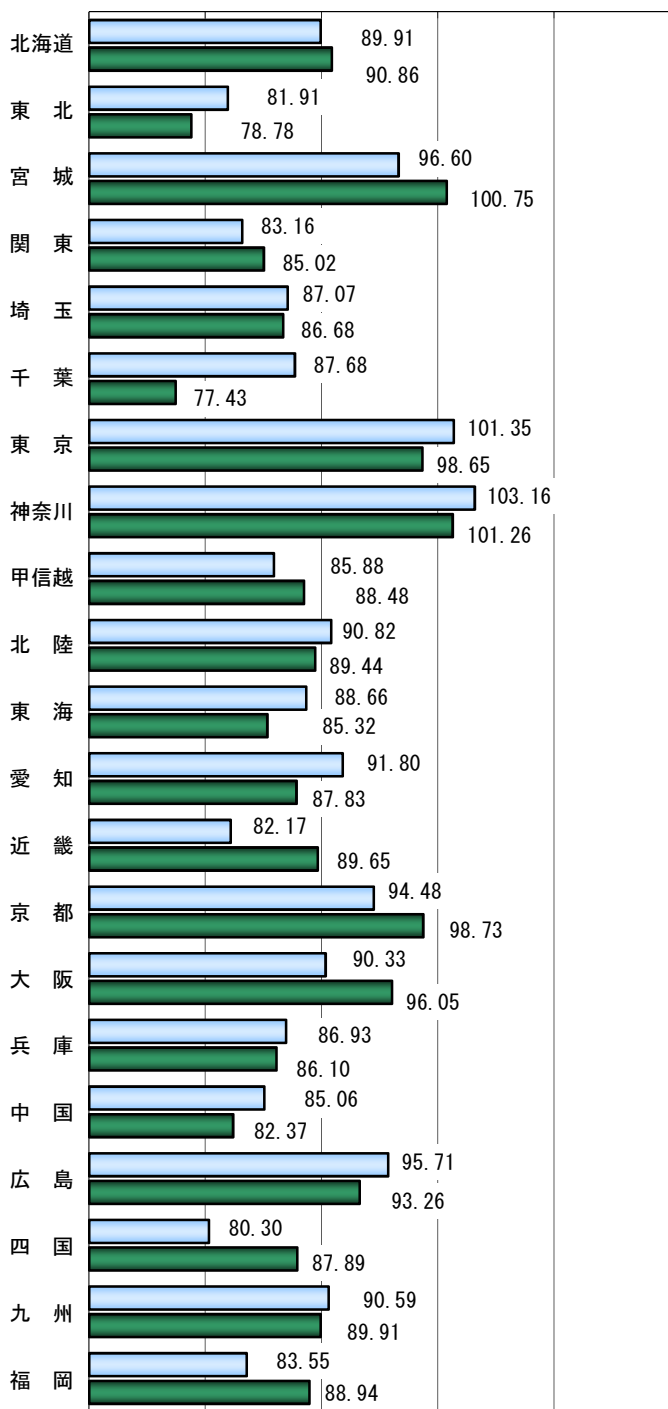

地域区分

北海道	北海道
東北	青森・岩手・秋田・山形・福島
宮城	宮城
関東	茨城・栃木・群馬
埼玉	埼玉
千葉	千葉
東京	東京
神奈川	神奈川
甲信越	新潟・山梨・長野
北陸	富山・石川・福井

東海	岐阜・静岡・三重
愛知	愛知
近畿	滋賀・奈良・和歌山
京都	京都
大阪	大阪
兵庫	兵庫
中国	鳥取・島根・岡山・山口
広島	広島
四国	徳島・香川・愛媛・高知
九州	佐賀・長崎・熊本・大分・宮崎・鹿児島・沖縄
福岡	福岡

地域別の動向 過去5カ年の推移（短期大学・学校別）

過去5カ年における地域別の学校数、志願倍率、入学定員充足率を下表に示した。

北海道

年 度	25	26	27	28	29
学 校 数	15	15	15	15	15
志願倍率	1.30	1.34	1.33	1.30	1.30
充 足 率	90.40	92.78	90.55	89.91	90.86

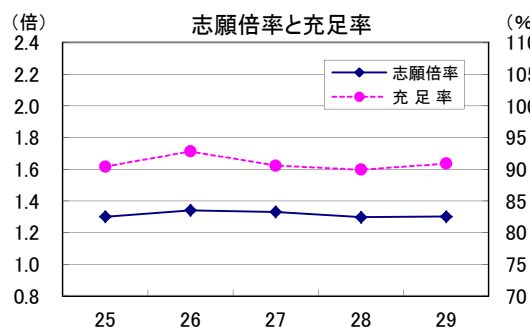

東北(宮城を除く)

年 度	25	26	27	28	29
学 校 数	18	18	18	18	17
志願倍率	1.16	0.93	0.98	0.94	0.87
充 足 率	85.52	79.15	82.09	81.91	78.78

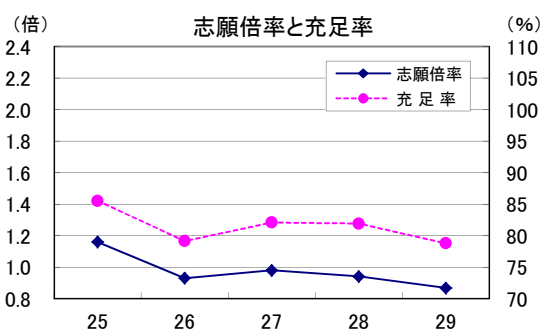

宮城

年 度	25	26	27	28	29
学 校 数	4	4	4	4	4
志願倍率	1.92	2.00	1.82	1.63	1.52
充 足 率	105.70	105.11	105.00	96.60	100.75

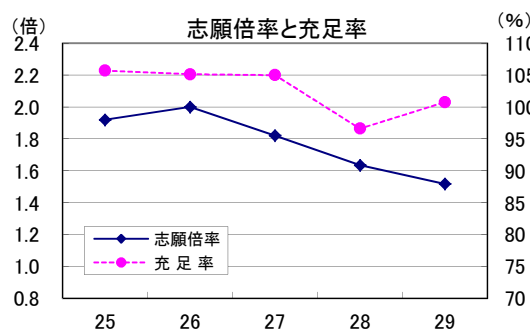

関東(埼玉、千葉、東京、神奈川を除く)

年 度	25	26	27	28	29
学 校 数	17	17	17	17	17
志願倍率	1.00	0.98	0.94	0.96	0.97
充 足 率	85.10	86.03	83.25	83.16	85.02

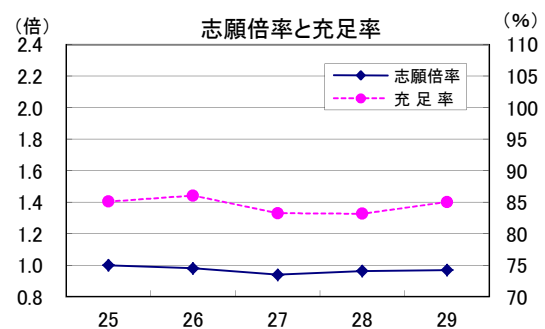

埼玉

年 度	25	26	27	28	29
学 校 数	13	13	12	12	12
志願倍率	1.13	1.05	1.08	1.02	0.99
充 足 率	89.92	87.57	90.76	87.07	86.68

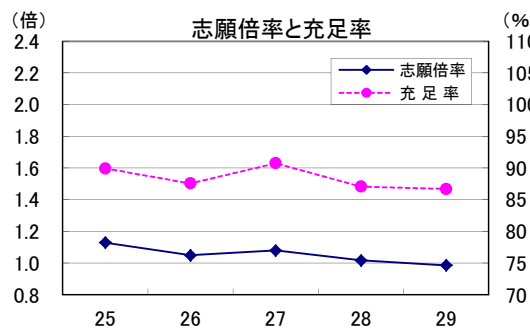

千葉

年 度	25	26	27	28	29
学 校 数	9	9	8	8	8
志願倍率	1.22	1.15	1.16	1.12	0.95
充 足 率	90.46	86.24	91.58	87.68	77.43

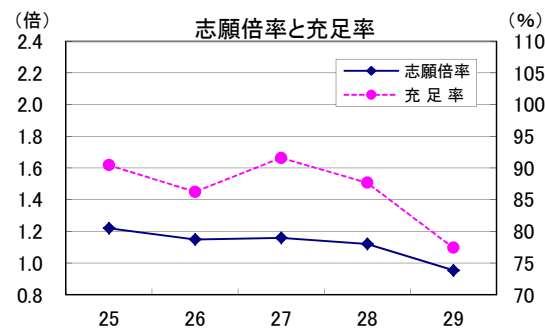

**東京**

年 度	25	26	27	28	29
学 校 数	38	37	37	36	36
志願倍率	2.15	2.23	2.19	2.03	1.81
充 足 率	98.27	98.39	104.94	101.35	98.65

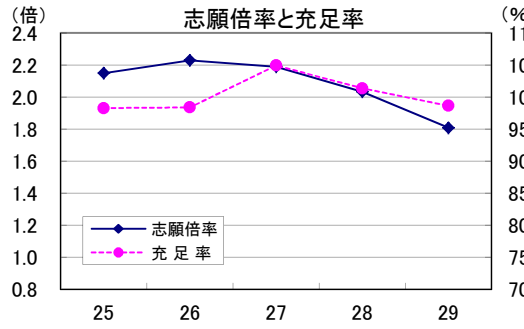

**神奈川**

年 度	25	26	27	28	29
学 校 数	14	14	13	13	13
志願倍率	1.40	1.31	1.33	1.23	1.20
充 足 率	103.52	100.00	108.25	103.16	101.26

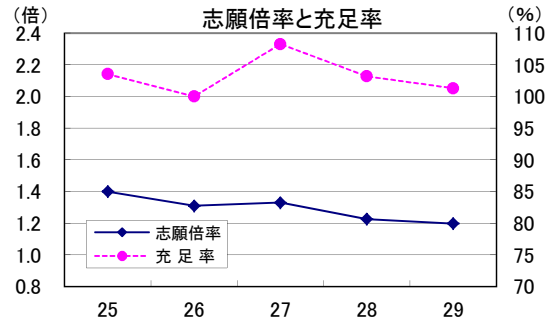

**甲信越**

年 度	25	26	27	28	29
学 校 数	15	15	15	15	15
志願倍率	1.43	1.21	1.15	1.08	1.12
充 足 率	100.83	91.09	89.62	85.88	88.48

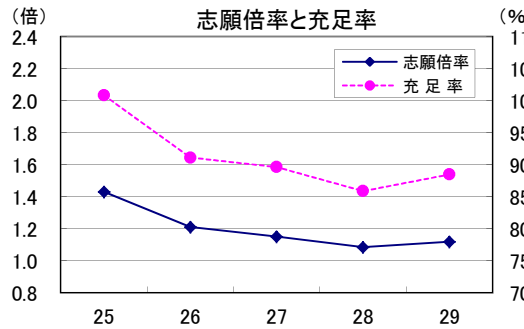

**北陸**

年 度	25	26	27	28	29
学 校 数	9	9	9	9	8
志願倍率	1.59	1.43	1.49	1.41	1.32
充 足 率	96.41	92.19	91.94	90.82	89.44

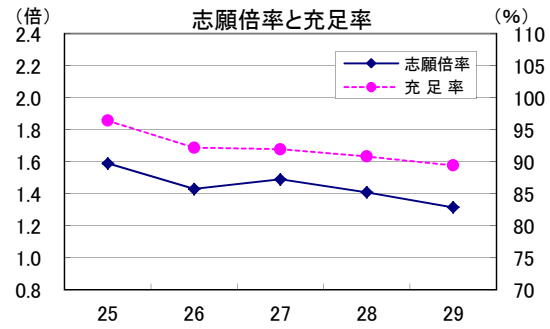

**東海(愛知を除く)**

年 度	25	26	27	28	29
学 校 数	16	16	16	16	17
志願倍率	1.35	1.18	1.20	1.15	1.04
充 足 率	90.53	87.02	89.14	88.66	85.32

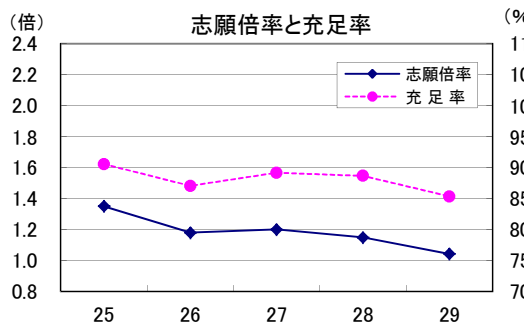

**愛知**

年 度	25	26	27	28	29
学 校 数	22	22	22	21	18
志願倍率	1.97	1.90	1.91	1.67	1.50
充 足 率	93.84	93.14	92.36	91.80	87.83

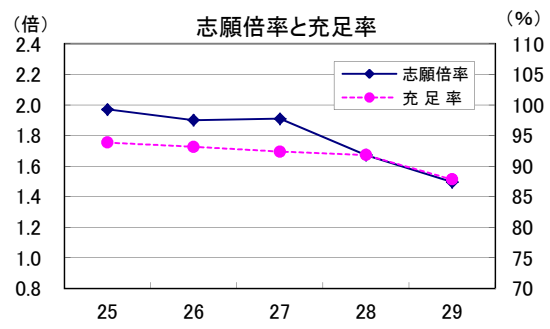

**近畿(京都、大阪、兵庫を除く)**

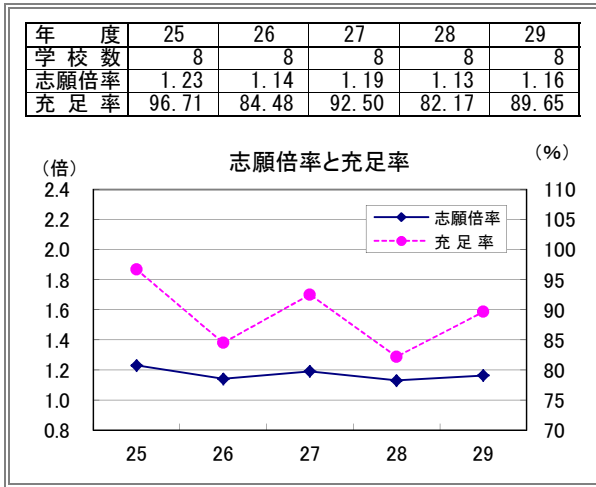

**京 都**

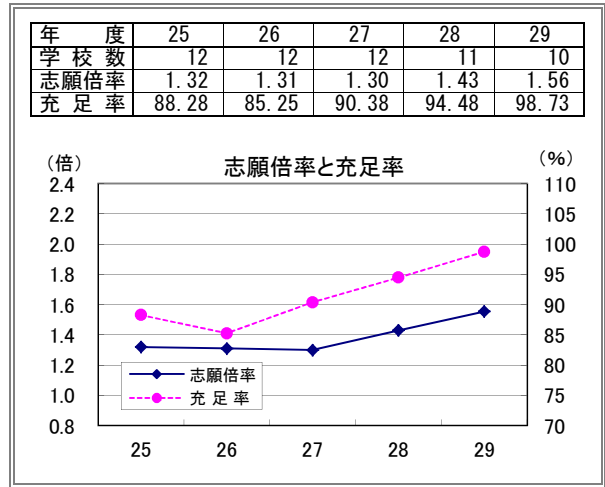

**大 阪**

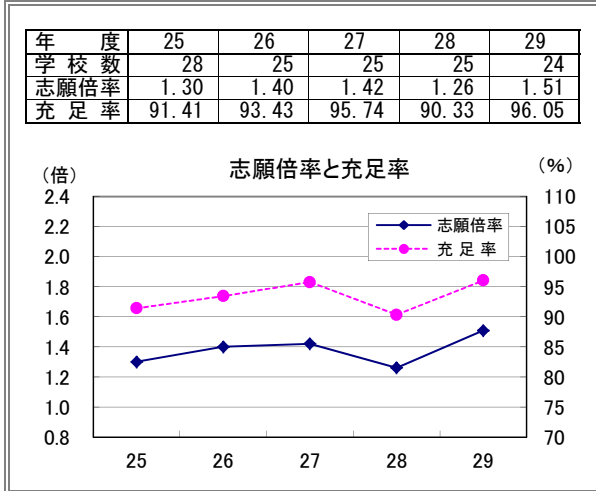

**兵 庫**

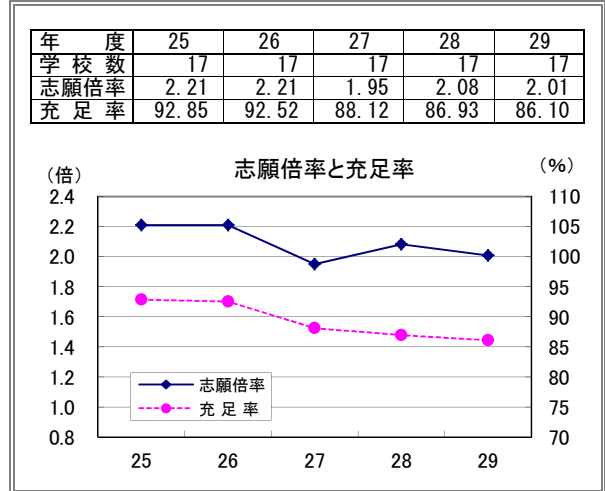

**中 国(広島を除く)**

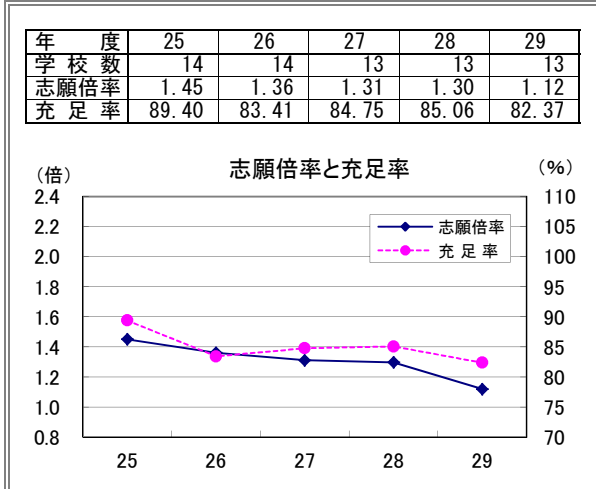

**広 島**

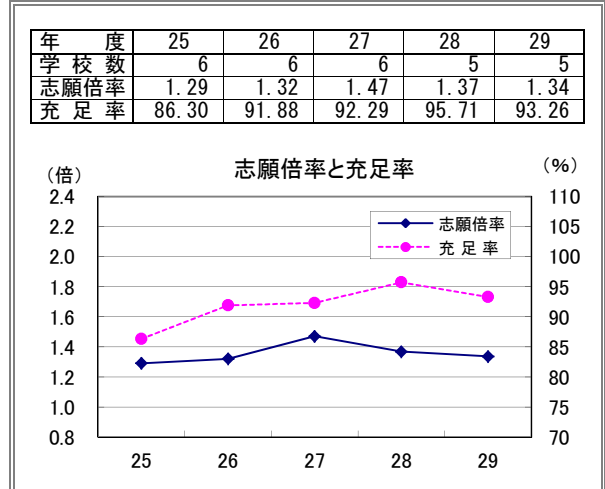

**四国**

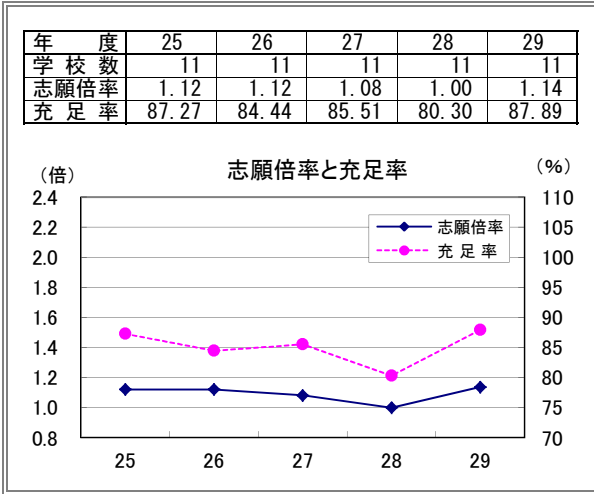

**九州(福岡を除く)**

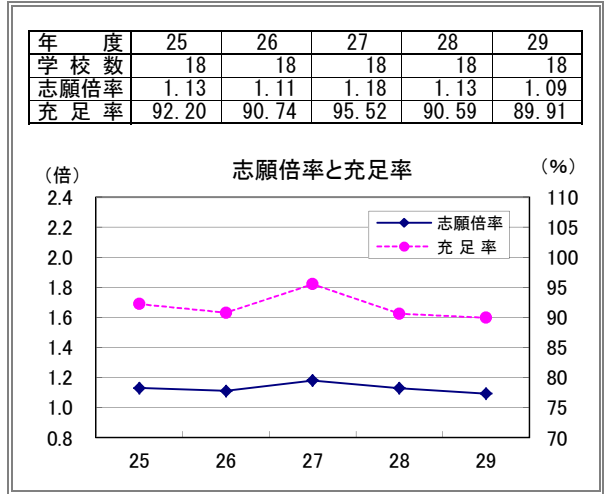

**福岡**

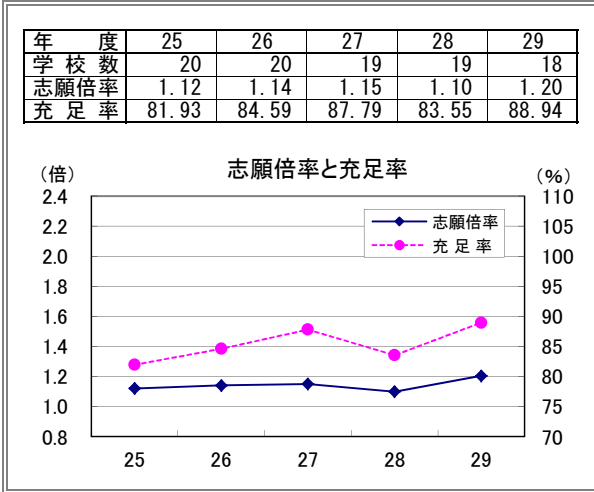

**全国**

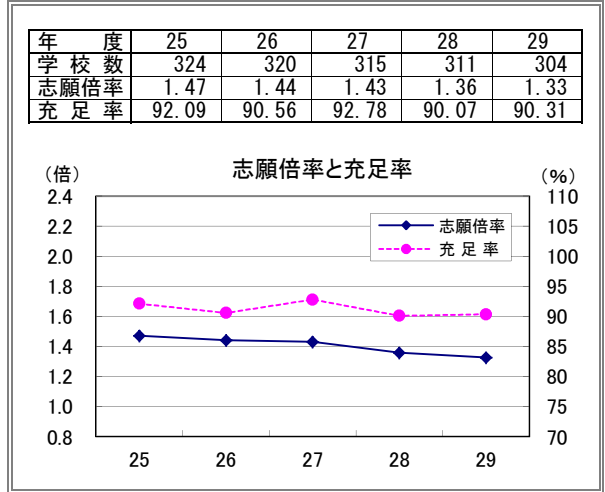

**参 考**

**三大都市圏**

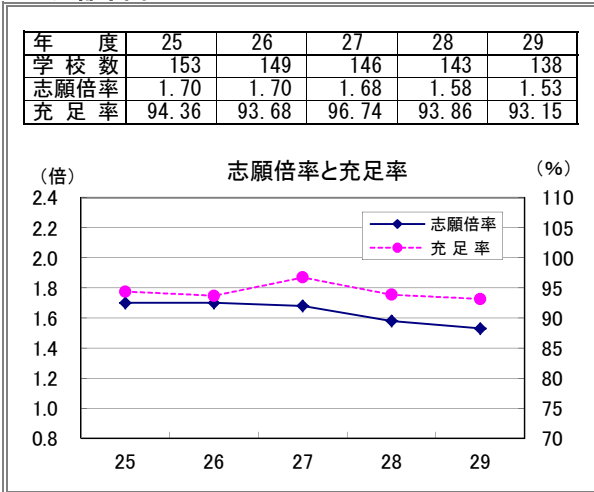

**その他の地域**

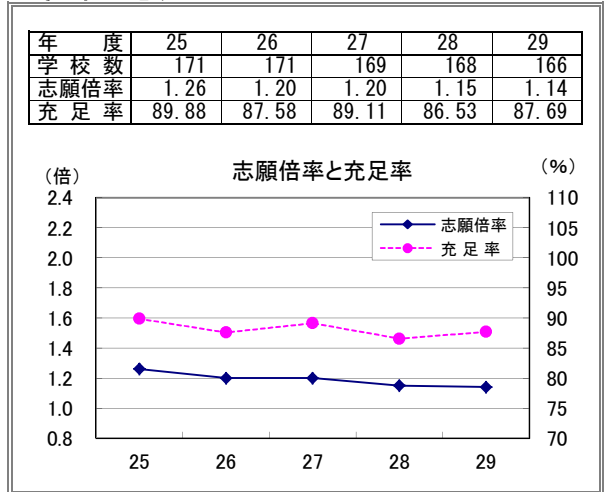

※三大都市圏は、埼玉、千葉、東京、神奈川、愛知、京都、大阪、兵庫とする。

### 3. 地域別の動向（短期大学・学科別）

全国を21の地域に区分した。集計は学科所在地ごととした。

地域区分	年度	集計 学科数	入学定員 A	志願者 B	受験者 C	合格者 D	入学者 E	志願倍率 B/A	合格率 D/C	歩留率 E/D	入学定員 充足率 E/A
		学科	人	人	人	人	人	倍	%	%	%
北海道	28	30	2,805	3,638	3,595	3,136	2,522	1.30	87.23	80.42	89.91
	29	30	2,835	3,686	3,643	3,182	2,576	1.30	87.35	80.96	90.86
	増減	0	30	48	48	46	54	0.00	0.12	0.54	0.95
東北 (宮城を除く)	28	32	2,775	2,614	2,584	2,481	2,273	0.94	96.01	91.62	81.91
	29	31	2,715	2,358	2,347	2,304	2,139	0.87	98.17	92.84	78.78
	増減	△ 1	△ 60	△ 256	△ 237	△ 177	△ 134	△ 0.07	2.16	1.22	△ 3.13
宮城	28	11	1,060	1,733	1,686	1,187	1,024	1.63	70.40	86.27	96.60
	29	11	1,060	1,608	1,578	1,190	1,068	1.52	75.41	89.75	100.75
	増減	0	0	△ 125	△ 108	3	44	△ 0.11	5.01	3.48	4.15
関東 (埼玉、千葉、東京、 神奈川を除く)	28	24	2,636	2,538	2,522	2,423	2,192	0.96	96.07	90.47	83.16
	29	24	2,656	2,573	2,548	2,500	2,258	0.97	98.12	90.32	85.02
	増減	0	20	35	26	77	66	0.01	2.05	△ 0.15	1.86
埼玉	28	18	2,250	2,290	2,241	2,089	1,959	1.02	93.22	93.78	87.07
	29	18	2,215	2,184	2,153	2,032	1,920	0.99	94.38	94.49	86.68
	増減	0	△ 35	△ 106	△ 88	△ 57	△ 39	△ 0.03	1.16	0.71	△ 0.39
千葉	28	15	1,950	2,508	2,458	1,997	1,778	1.29	81.24	89.03	91.18
	29	16	2,010	2,337	2,289	1,854	1,608	1.16	81.00	86.73	80.00
	増減	1	60	△ 171	△ 169	△ 143	△ 170	△ 0.13	△ 0.24	△ 2.30	△ 11.18
東京	28	56	6,560	13,382	13,072	8,821	6,658	2.04	67.48	75.48	101.49
	29	54	6,290	11,235	10,980	7,847	6,228	1.79	71.47	79.37	99.01
	増減	△ 2	△ 270	△ 2,147	△ 2,092	△ 974	△ 430	△ 0.25	3.99	3.89	△ 2.48
神奈川	28	18	2,850	3,493	3,422	3,163	2,940	1.23	92.43	92.95	103.16
	29	18	2,850	3,412	3,350	3,068	2,886	1.20	91.58	94.07	101.26
	増減	0	0	△ 81	△ 72	△ 95	△ 54	△ 0.03	△ 0.85	1.12	△ 1.90
甲信越	28	26	2,515	2,728	2,680	2,400	2,160	1.08	89.55	90.00	85.88
	29	26	2,465	2,758	2,713	2,376	2,181	1.12	87.58	91.79	88.48
	増減	0	△ 50	30	33	△ 24	21	0.04	△ 1.97	1.79	2.60
北陸	28	20	1,960	2,762	2,727	2,447	1,780	1.41	89.73	72.74	90.82
	29	18	1,780	2,342	2,322	2,171	1,592	1.32	93.50	73.33	89.44
	増減	△ 2	△ 180	△ 420	△ 405	△ 276	△ 188	△ 0.09	3.77	0.59	△ 1.38
東海 (愛知を除く)	28	34	3,225	3,683	3,601	3,232	2,832	1.14	89.75	87.62	87.81
	29	35	3,245	3,415	3,342	3,114	2,759	1.05	93.18	88.60	85.02
	増減	1	20	△ 268	△ 259	△ 118	△ 73	△ 0.09	3.43	0.98	△ 2.79
愛知	28	35	4,230	7,073	6,760	5,528	3,883	1.67	81.78	70.24	91.80
	29	32	3,910	5,849	5,645	4,888	3,434	1.50	86.59	70.25	87.83
	増減	△ 3	△ 320	△ 1,224	△ 1,115	△ 640	△ 449	△ 0.17	4.81	0.01	△ 3.97
近畿 (京都、大阪、兵庫を除く)	28	13	1,430	1,615	1,597	1,271	1,175	1.13	79.59	92.45	82.17
	29	13	1,430	1,663	1,647	1,378	1,282	1.16	83.67	93.03	89.65
	増減	0	0	48	50	107	107	0.03	4.08	0.58	7.48
京都	28	19	2,100	3,002	2,938	2,489	1,984	1.43	84.72	79.71	94.48
	29	17	1,890	2,939	2,857	2,173	1,866	1.56	76.06	85.87	98.73
	増減	△ 2	△ 210	△ 63	△ 81	△ 316	△ 118	0.13	△ 8.66	6.16	4.25
大阪	28	49	5,790	7,391	7,280	6,123	5,254	1.28	84.11	85.81	90.74
	29	45	5,420	8,345	8,211	6,055	5,245	1.54	73.74	86.62	96.77
	増減	△ 4	△ 370	954	931	△ 68	△ 9	0.26	△ 10.37	0.81	6.03
兵庫	28	34	3,680	7,303	6,338	5,148	3,186	1.98	81.22	61.89	86.58
	29	34	3,600	6,898	5,932	4,971	3,092	1.92	83.80	62.20	85.89
	増減	0	△ 80	△ 405	△ 406	△ 177	△ 94	△ 0.06	2.58	0.31	△ 0.69
中国 (広島を除く)	28	28	2,235	2,898	2,857	2,281	1,901	1.30	79.84	83.34	85.06
	29	25	2,065	2,311	2,280	2,026	1,701	1.12	88.86	83.96	82.37
	増減	△ 3	△ 170	△ 587	△ 577	△ 255	△ 200	△ 0.18	9.02	0.62	△ 2.69
広島	28	11	910	1,245	1,207	1,006	871	1.37	83.35	86.58	95.71
	29	11	920	1,229	1,202	996	858	1.34	82.86	86.14	93.26
	増減	0	10	△ 16	△ 5	△ 10	△ 13	△ 0.03	△ 0.49	△ 0.44	△ 2.45
四国	28	28	2,010	2,008	1,968	1,826	1,614	1.00	92.78	88.39	80.30
	29	28	1,990	2,260	2,219	2,031	1,749	1.14	91.53	86.12	87.89
	増減	0	△ 20	252	251	205	135	0.14	△ 1.25	△ 2.27	7.59
九州 (福岡を除く)	28	41	3,795	4,284	4,269	3,906	3,438	1.13	91.50	88.02	90.59
	29	38	3,765	4,114	4,100	3,878	3,385	1.09	94.59	87.29	89.91
	増減	△ 3	△ 30	△ 170	△ 169	△ 28	△ 53	△ 0.04	3.09	△ 0.73	△ 0.68
福岡	28	45	4,485	4,928	4,882	4,427	3,747	1.10	90.68	84.64	83.55
	29	42	4,005	4,823	4,773	4,212	3,562	1.20	88.25	84.57	88.94
	増減	△ 3	△ 480	△ 105	△ 109	△ 215	△ 185	0.10	△ 2.43	△ 0.07	5.39
全国計	28	587	61,251	83,116	80,684	67,381	55,171	1.36	83.51	81.88	90.07
	29	566	59,116	78,339	76,131	64,246	53,389	1.33	84.39	83.10	90.31
	増減	△ 21	△ 2,135	△ 4,777	△ 4,553	△ 3,135	△ 1,782	△ 0.03	0.88	1.22	0.24

地域別の志願倍率（短期大学・学科別）

地域別の入学定員充足率（短期大学・学科別）

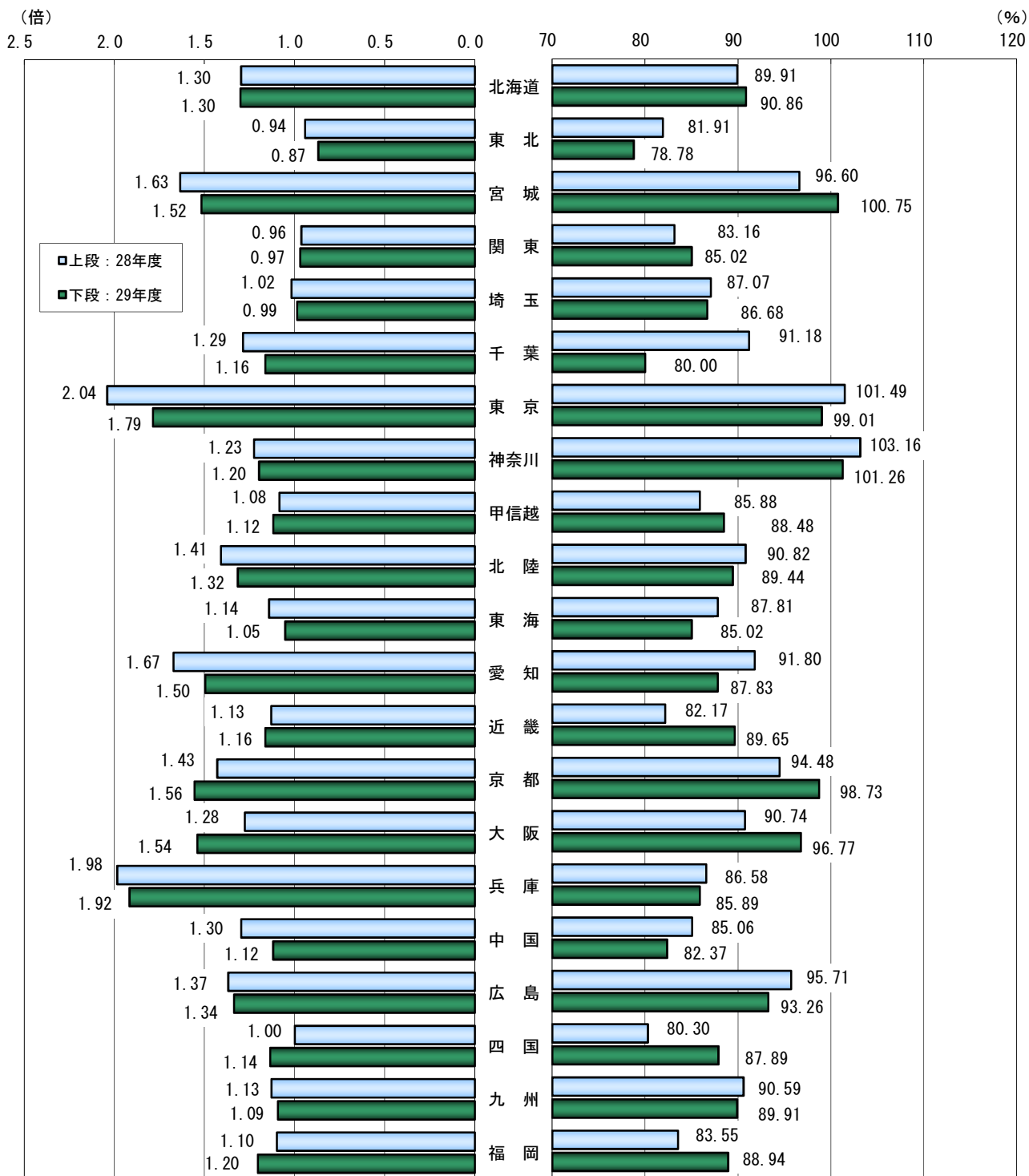

地域区分

北海道	北海道
東北	青森・岩手・秋田・山形・福島
宮城	宮城
関東	茨城・栃木・群馬
埼玉	埼玉
千葉	千葉
東京	東京
神奈川	神奈川
甲信越	新潟・山梨・長野
北陸	富山・石川・福井

東海	岐阜・静岡・三重
愛知	愛知
近畿	滋賀・奈良・和歌山
京都	京都
大阪	大阪
兵庫	兵庫
中国	鳥取・島根・岡山・山口
広島	広島
四国	徳島・香川・愛媛・高知
九州	佐賀・長崎・熊本・大分・宮崎・鹿児島・沖縄
福岡	福岡



地域別の動向 過去5カ年の推移（短期大学・学科別）

過去5カ年における地域別の学科数、志願倍率、入学定員充足率を下表に示した。

北海道

年 度	25	26	27	28	29
学 科 数	32	30	30	30	30
志願倍率	1.30	1.34	1.33	1.30	1.30
充 足 率	90.40	92.78	90.55	89.91	90.86

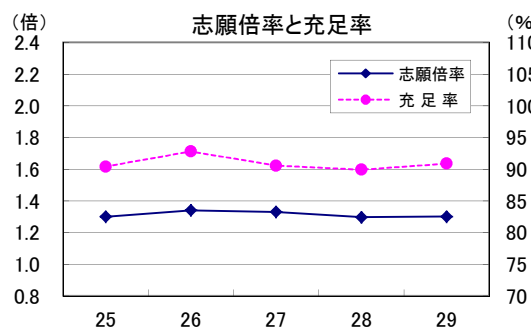

東北(宮城を除く)

年 度	25	26	27	28	29
学 科 数	35	34	34	32	31
志願倍率	1.16	0.93	0.98	0.94	0.87
充 足 率	85.52	79.15	82.09	81.91	78.78

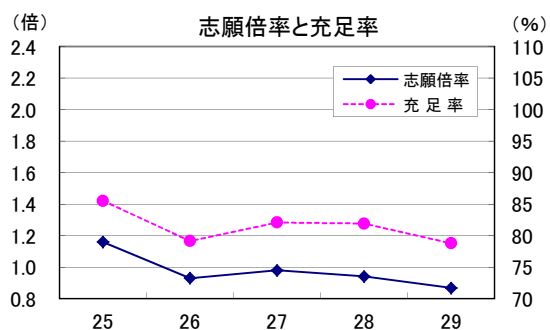

宮城

年 度	25	26	27	28	29
学 科 数	8	9	10	11	11
志願倍率	1.92	2.00	1.82	1.63	1.52
充 足 率	105.70	105.11	105.00	96.60	100.75

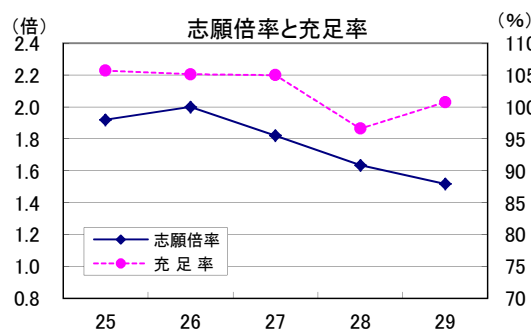

関東(埼玉、千葉、東京、神奈川を除く)

年 度	25	26	27	28	29
学 科 数	25	24	24	24	24
志願倍率	1.00	0.98	0.94	0.96	0.97
充 足 率	85.10	86.03	83.25	83.16	85.02

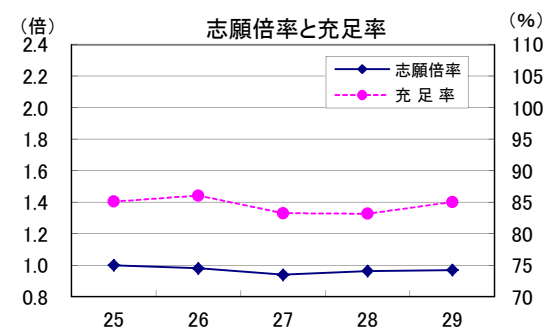

埼玉

年 度	25	26	27	28	29
学 科 数	20	19	18	18	18
志願倍率	1.13	1.05	1.08	1.02	0.99
充 足 率	89.92	87.57	90.76	87.07	86.68

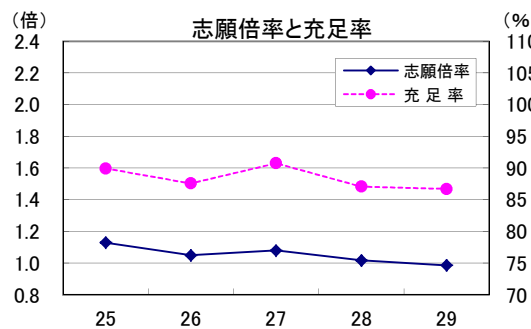

千葉

年 度	25	26	27	28	29
学 科 数	16	16	15	15	16
志願倍率	1.33	1.38	1.33	1.29	1.16
充 足 率	92.54	88.44	94.36	91.18	80.00

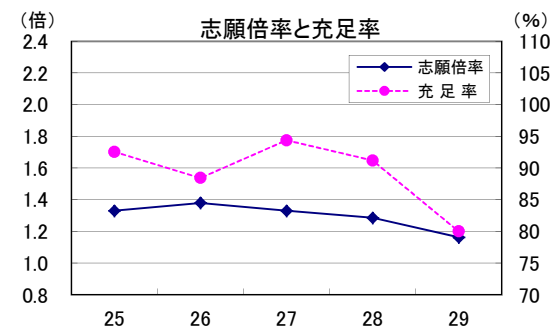

**東京**

年 度	25	26	27	28	29
学 科 数	62	60	58	56	54
志願倍率	2.17	2.23	2.20	2.04	1.79
充 足 率	97.93	98.22	105.17	101.49	99.01

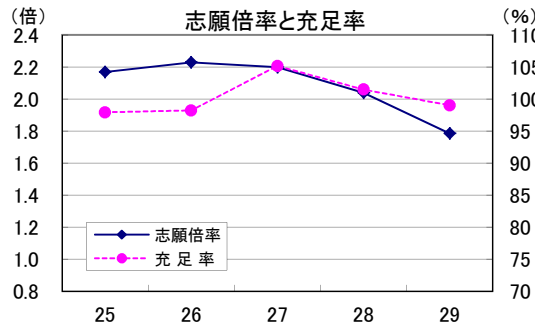

**神奈川**

年 度	25	26	27	28	29
学 科 数	21	21	19	18	18
志願倍率	1.41	1.32	1.33	1.23	1.20
充 足 率	103.67	100.13	108.25	103.16	101.26

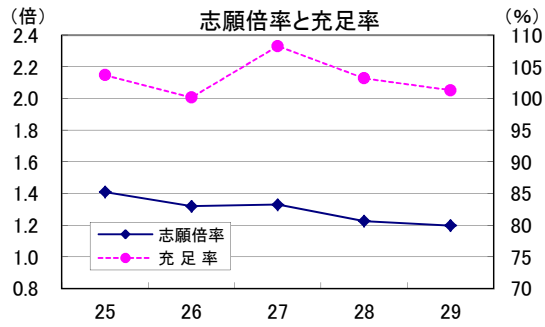

**甲信越**

年 度	25	26	27	28	29
学 科 数	26	26	26	26	26
志願倍率	1.43	1.21	1.15	1.08	1.12
充 足 率	100.83	91.09	89.62	85.88	88.48

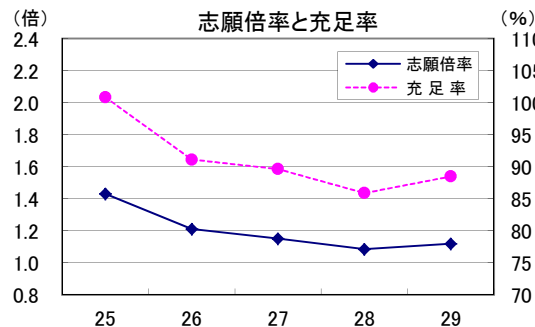

**北陸**

年 度	25	26	27	28	29
学 科 数	20	20	20	20	18
志願倍率	1.59	1.43	1.49	1.41	1.32
充 足 率	96.41	92.19	91.94	90.82	89.44

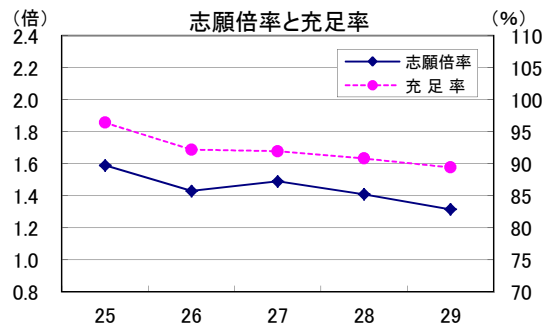

**東海(愛知を除く)**

年 度	25	26	27	28	29
学 科 数	36	36	34	34	35
志願倍率	1.34	1.19	1.20	1.14	1.05
充 足 率	90.65	87.22	88.71	87.81	85.02

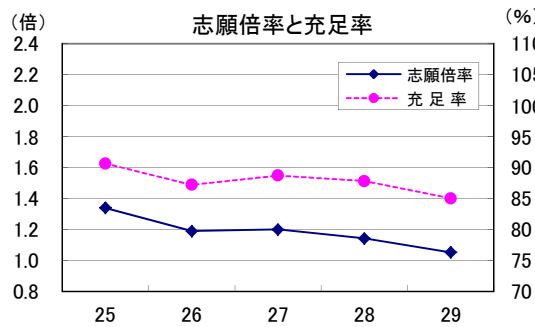

**愛知**

年 度	25	26	27	28	29
学 科 数	37	36	36	35	32
志願倍率	1.97	1.90	1.91	1.67	1.50
充 足 率	93.84	93.14	92.36	91.80	87.83

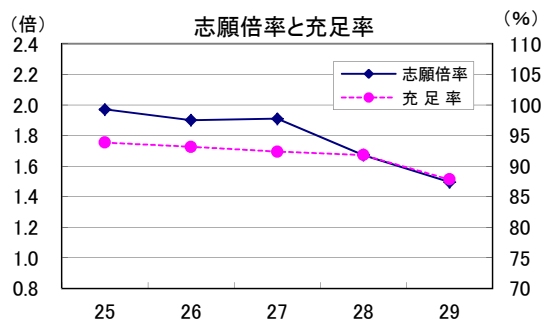

**近畿(京都、大阪、兵庫を除く)**

年 度	25	26	27	28	29
学 科 数	13	13	13	13	13
志願倍率	1.23	1.14	1.19	1.13	1.16
充 足 率	96.71	84.48	92.50	82.17	89.65

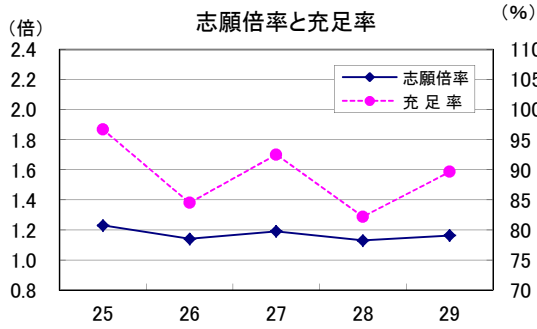

**京都**

年 度	25	26	27	28	29
学 科 数	21	21	20	19	17
志願倍率	1.32	1.31	1.30	1.43	1.56
充 足 率	88.28	85.25	90.38	94.48	98.73

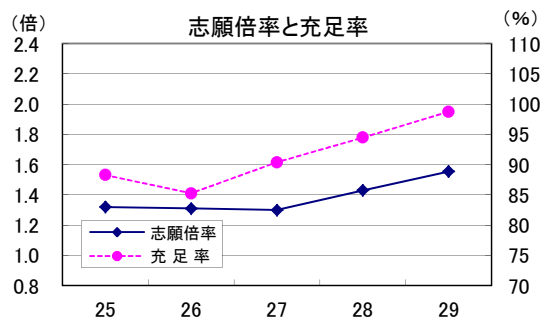

**大阪**

年 度	25	26	27	28	29
学 科 数	54	49	47	49	45
志願倍率	1.32	1.42	1.45	1.28	1.54
充 足 率	91.30	94.01	96.29	90.74	96.77

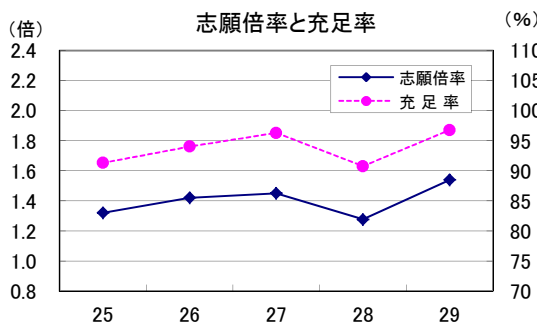

**兵庫**

年 度	25	26	27	28	29
学 科 数	35	35	35	34	34
志願倍率	2.11	2.10	1.87	1.98	1.92
充 足 率	92.93	91.65	87.94	86.58	85.89

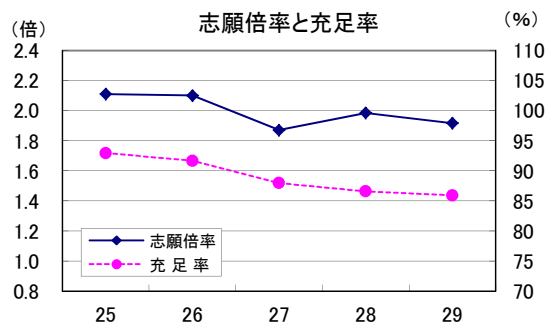

**中国(広島を除く)**

年 度	25	26	27	28	29
学 科 数	30	30	28	28	25
志願倍率	1.45	1.36	1.31	1.30	1.12
充 足 率	89.40	83.41	84.75	85.06	82.37

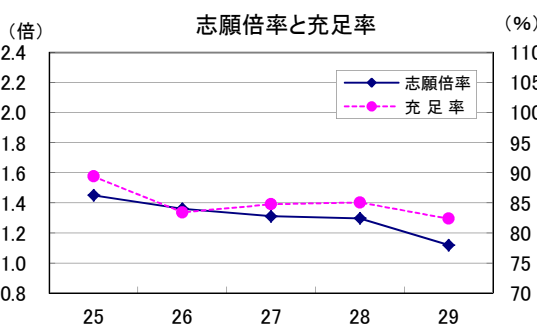

**広島**

年 度	25	26	27	28	29
学 科 数	15	15	14	11	11
志願倍率	1.29	1.32	1.47	1.37	1.34
充 足 率	86.30	91.88	92.29	95.71	93.26

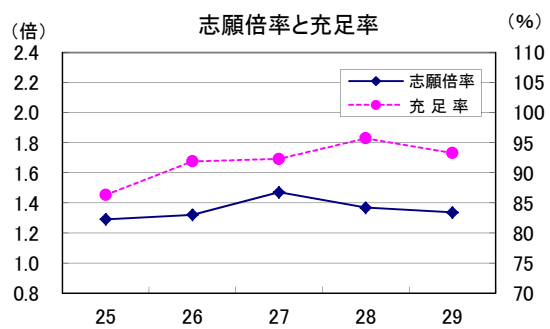

**四国**

年 度	25	26	27	28	29
学 科 数	28	28	28	28	28
志願倍率	1.12	1.12	1.08	1.00	1.14
充 足 率	87.27	84.44	85.51	80.30	87.89

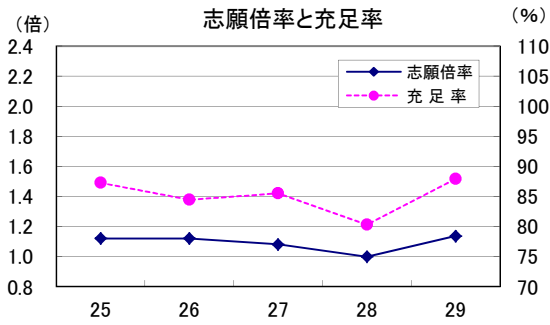

**九州(福岡を除く)**

年 度	25	26	27	28	29
学 科 数	44	41	41	41	38
志願倍率	1.13	1.11	1.18	1.13	1.09
充 足 率	92.20	90.74	95.52	90.59	89.91

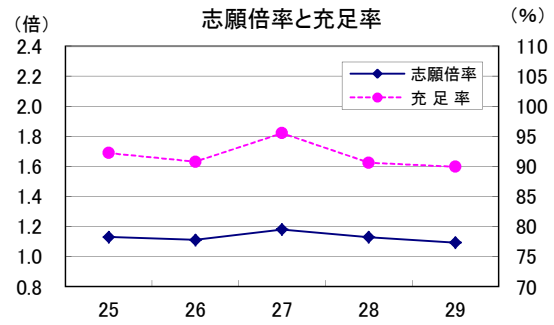

**福岡**

年 度	25	26	27	28	29
学 科 数	48	48	46	45	42
志願倍率	1.12	1.14	1.15	1.10	1.20
充 足 率	81.93	84.59	87.79	83.55	88.94

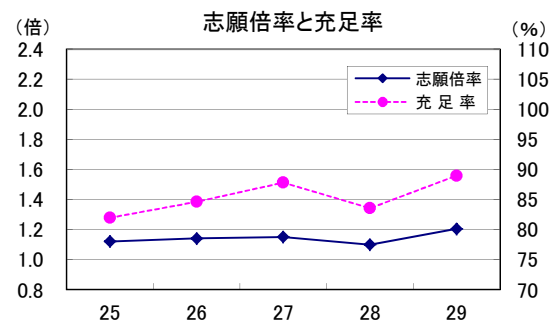

**全国**

年 度	25	26	27	28	29
学 科 数	626	611	596	587	566
志願倍率	1.47	1.44	1.43	1.36	1.33
充 足 率	92.09	90.56	92.78	90.07	90.31

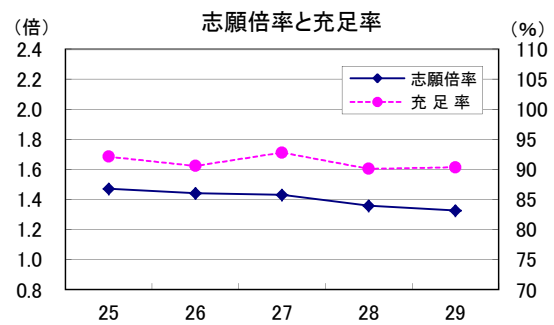

**参 考**

**三大都市圏**

年 度	25	26	27	28	29
学 科 数	266	257	248	244	234
志願倍率	1.70	1.71	1.68	1.58	1.53
充 足 率	94.37	93.70	96.84	93.99	93.24

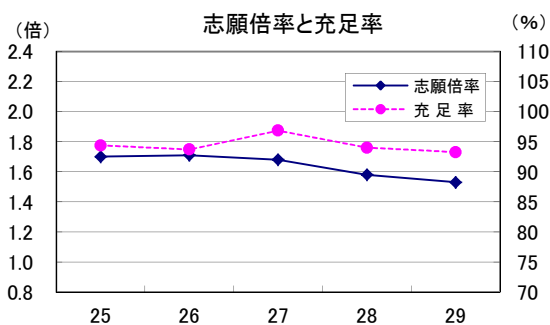

**その他の地域**

年 度	25	26	27	28	29
学 科 数	360	354	348	343	332
志願倍率	1.26	1.20	1.20	1.15	1.14
充 足 率	89.89	87.60	89.07	86.46	87.65

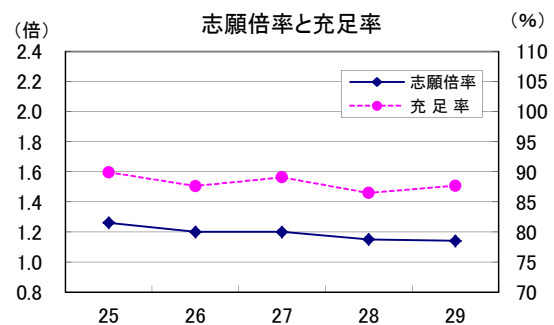

※三大都市圏は、埼玉、千葉、東京、神奈川、愛知、京都、大阪、兵庫とする。

#### 4. 学科系統別の動向（短期大学）

全学科を『今日の私学財政』の系統別に区分した（学科系統区分については、1ページ及び55ページを参照）。

区分	年度	集計 学科数	入学定員 A	志願者 B	受験者 C	合格者 D	入学者 E	志願倍率 B/A	合格率 D/C	歩留率 E/D	入学定員 充足率 E/A
		学科	人	人	人	人	人	倍	%	%	%
保健系	28	47	3,930	7,275	6,994	4,837	3,900	1.85	69.16	80.63	99.24
	29	41	3,490	5,748	5,538	4,065	3,368	1.65	73.40	82.85	96.50
	増減	△ 6	△ 440	△ 1,527	△ 1,456	△ 772	△ 532	△ 0.20	4.24	2.22	△ 2.74
農工系	28	25	2,275	3,588	3,478	2,585	2,033	1.58	74.32	78.65	89.36
	29	21	1,895	2,594	2,509	1,960	1,615	1.37	78.12	82.40	85.22
	増減	△ 4	△ 380	△ 994	△ 969	△ 625	△ 418	△ 0.21	3.80	3.75	△ 4.14
人文系	28	52	5,080	8,613	8,196	7,207	4,813	1.70	87.93	66.78	94.74
	29	50	4,805	9,292	8,848	7,102	5,016	1.93	80.27	70.63	104.39
	増減	△ 2	△ 275	679	652	△ 105	203	0.23	△ 7.66	3.85	9.65
社会系	28	70	5,850	7,407	7,291	6,106	5,072	1.27	83.75	83.07	86.70
	29	69	5,745	7,878	7,750	6,066	5,071	1.37	78.27	83.60	88.27
	増減	△ 1	△ 105	471	459	△ 40	△ 1	0.10	△ 5.48	0.53	1.57
家政系	28	123	12,185	14,890	14,366	12,823	10,346	1.22	89.26	80.68	84.91
	29	119	11,540	14,233	13,723	12,420	10,041	1.23	90.50	80.85	87.01
	増減	△ 4	△ 645	△ 657	△ 643	△ 403	△ 305	0.01	1.24	0.17	2.10
教育系	28	197	23,591	30,470	29,686	24,979	21,806	1.29	84.14	87.30	92.43
	29	194	23,356	27,578	26,914	23,801	20,847	1.18	88.43	87.59	89.26
	増減	△ 3	△ 235	△ 2,892	△ 2,772	△ 1,178	△ 959	△ 0.11	4.29	0.29	△ 3.17
芸術系	28	29	2,565	2,701	2,650	2,470	2,142	1.05	93.21	86.72	83.51
	29	29	2,565	2,910	2,879	2,571	2,254	1.13	89.30	87.67	87.88
	増減	0	0	209	229	101	112	0.08	△ 3.91	0.95	4.37
その他	28	44	5,775	8,172	8,023	6,374	5,059	1.42	79.45	79.37	87.60
	29	43	5,720	8,106	7,970	6,261	5,177	1.42	78.56	82.69	90.51
	増減	△ 1	△ 55	△ 66	△ 53	△ 113	118	0.00	△ 0.89	3.32	2.91
合計	28	587	61,251	83,116	80,684	67,381	55,171	1.36	83.51	81.88	90.07
	29	566	59,116	78,339	76,131	64,246	53,389	1.33	84.39	83.10	90.31
	増減	△ 21	△ 2,135	△ 4,777	△ 4,553	△ 3,135	△ 1,782	△ 0.03	0.88	1.22	0.24

学科系統別の志願倍率（短期大学）

学科系統別の入学定員充足率（短期大学）

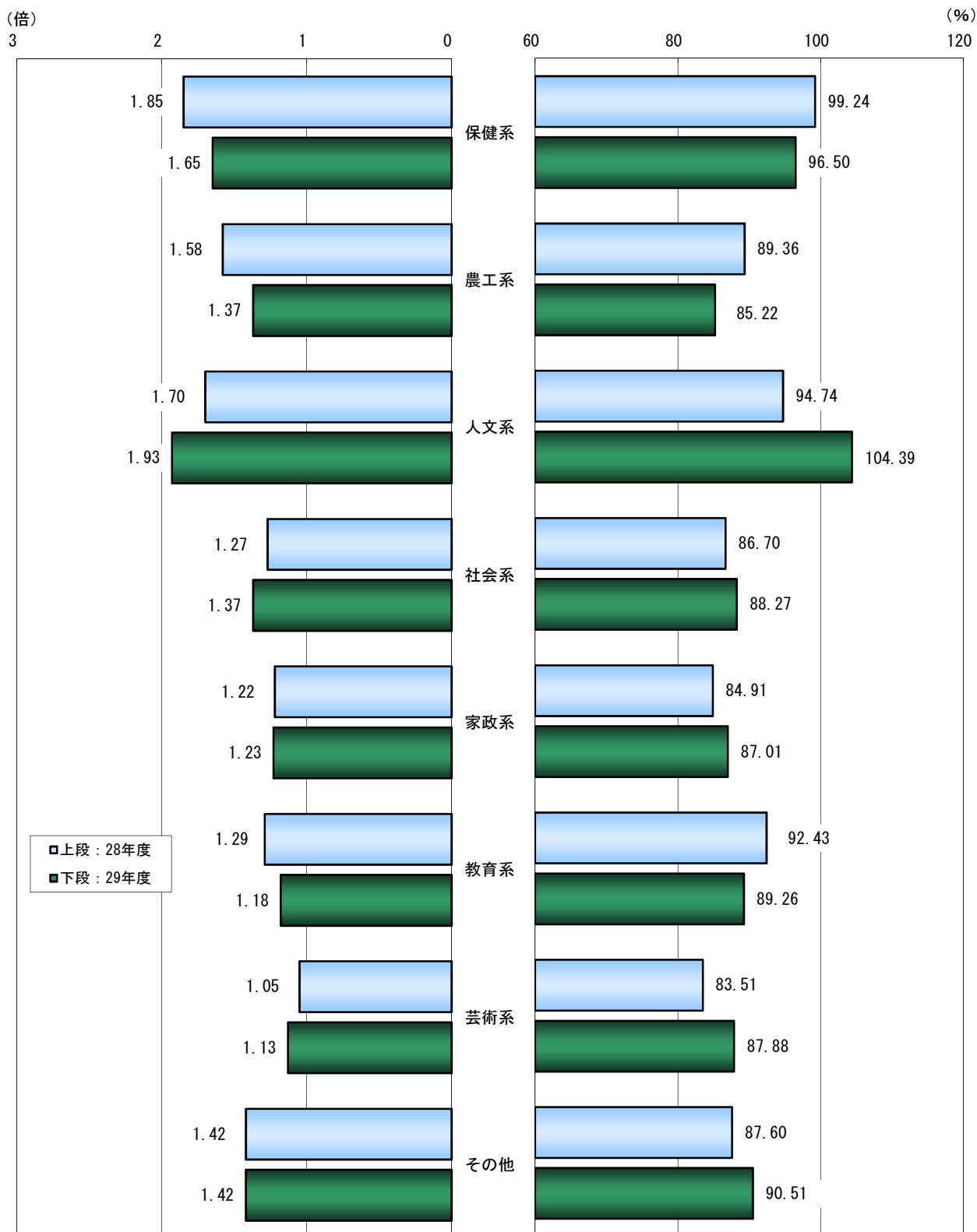

学科系統別の動向 過去5カ年の推移（短期大学）

過去5カ年における学科系統別の学科数、志願倍率、入学定員充足率を下表に示した。

保健系

年 度	25	26	27	28	29
学 科 数	50	50	48	47	41
志願倍率	2.34	2.05	1.98	1.85	1.65
充 足 率	103.40	99.88	101.19	99.24	96.50

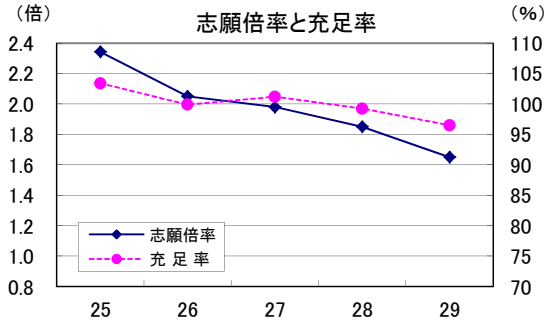

農工系

年 度	25	26	27	28	29
学 科 数	31	28	26	25	21
志願倍率	1.59	1.72	1.61	1.58	1.37
充 足 率	87.59	89.37	88.73	89.36	85.22

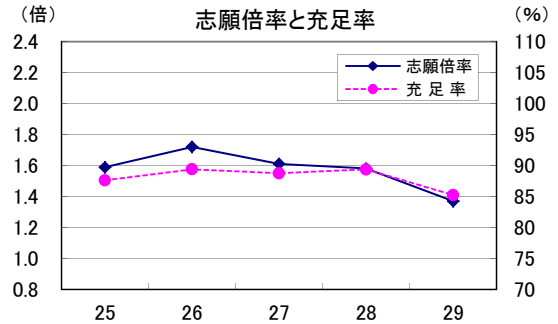

人文系

年 度	25	26	27	28	29
学 科 数	58	56	52	52	50
志願倍率	1.51	1.63	1.78	1.70	1.93
充 足 率	85.20	87.93	94.07	94.74	104.39

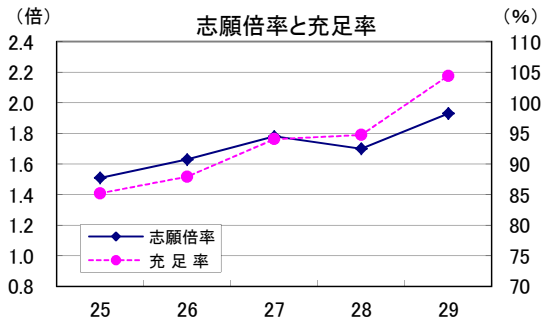

社会系

年 度	25	26	27	28	29
学 科 数	76	74	73	70	69
志願倍率	1.22	1.16	1.24	1.27	1.37
充 足 率	85.08	80.61	87.24	86.70	88.27

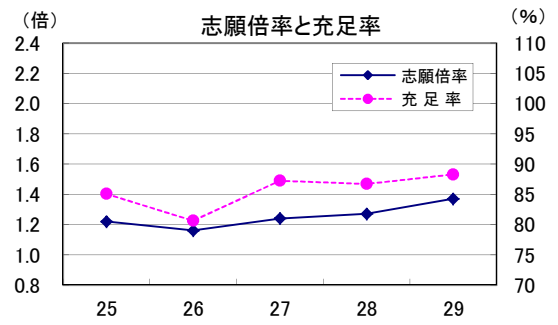

家政系

年 度	25	26	27	28	29
学 科 数	130	125	124	123	119
志願倍率	1.35	1.31	1.30	1.22	1.23
充 足 率	86.34	84.48	87.15	84.91	87.01

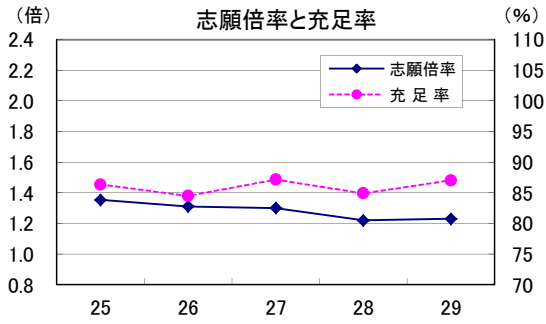

教育系

年 度	25	26	27	28	29
学 科 数	202	200	197	197	194
志願倍率	1.54	1.48	1.42	1.29	1.18
充 足 率	101.95	99.50	98.62	92.43	89.26

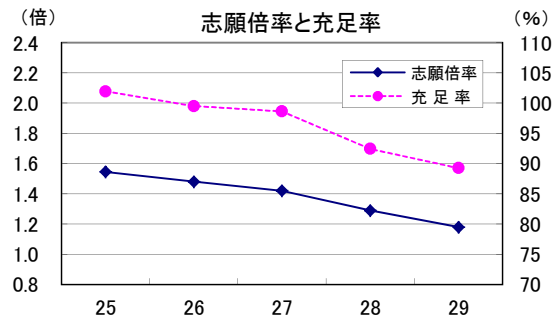

**芸術系**

年 度	25	26	27	28	29
学 科 数	30	29	28	29	29
志願倍率	0.90	0.94	1.00	1.05	1.13
充 足 率	74.40	76.95	84.21	83.51	87.88

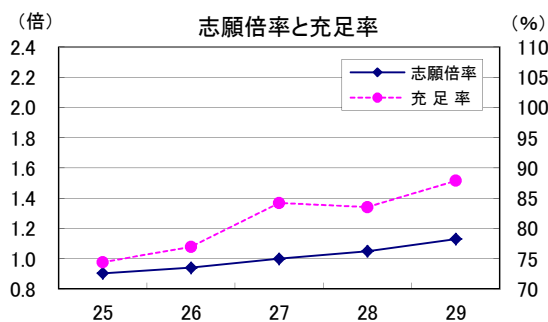

**その他**

年 度	25	26	27	28	29
学 科 数	49	49	48	44	43
志願倍率	1.37	1.39	1.37	1.42	1.42
充 足 率	85.20	82.48	86.09	87.60	90.51

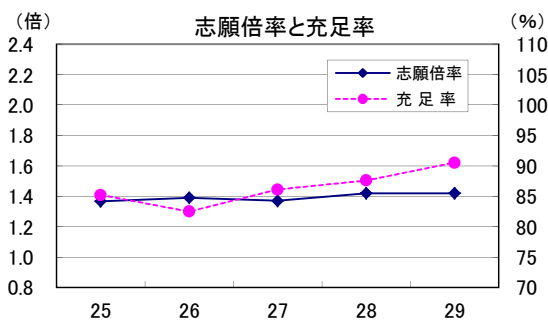

**合計**

年 度	25	26	27	28	29
学 科 数	626	611	596	587	566
志願倍率	1.47	1.44	1.43	1.36	1.33
充 足 率	92.09	90.56	92.78	90.07	90.31

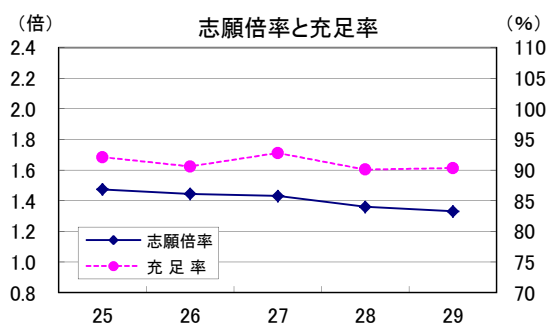



## 5. 主な学科別の志願者・入学者動向（短期大学）

学科名称の表記は、集計数3以上の学科とし、集計数2以下は「その他」とした。

区 分	集計学科数			入学定員（人）			志願者（人）			入学者数（人）			入学定員充足率（%）		
	学 科 名	28年度	29年度	増減	28年度	29年度	増減	28年度	29年度	増減	28年度	29年度	増減	28年度	29年度
<b>保健系</b>	47	41	△ 6	3,930	3,490	△ 440	7,275	5,748	△ 1,527	3,900	3,368	△ 532	99.24	96.50	△ 2.74
看護学科	17	14	△ 3	1,350	1,150	△ 200	2,912	2,308	△ 604	1,417	1,207	△ 210	104.96	104.96	0.00
歯科衛生学科	10	11	1	880	930	50	1,320	1,429	109	870	886	16	98.86	95.27	△ 3.59
リハビリテーション学科	5	4	△ 1	610	490	△ 120	788	537	△ 251	517	402	△ 115	84.75	82.04	△ 2.71
その他	15	12	△ 3	1,090	920	△ 170	2,255	1,474	△ 781	1,096	873	△ 223	100.55	94.89	△ 5.66
<b>農工系</b>	25	21	△ 4	2,275	1,895	△ 380	3,588	2,594	△ 994	2,033	1,615	△ 418	89.36	85.22	△ 4.14
自動車工業学科	5	5	0	630	630	0	555	509	△ 46	518	444	△ 74	82.22	70.48	△ 11.74
その他	20	16	△ 4	1,645	1,265	△ 380	3,033	2,085	△ 948	1,515	1,171	△ 344	92.10	92.57	0.47
<b>人文系</b>	52	50	△ 2	5,080	4,805	△ 275	8,613	9,292	679	4,813	5,016	203	94.74	104.39	9.65
英語科	6	5	△ 1	760	610	△ 150	1,203	1,031	△ 172	779	658	△ 121	102.50	107.87	5.37
国際コミュニケーション学科	5	5	0	560	560	0	719	718	△ 1	619	623	4	110.54	111.25	0.71
現代コミュニケーション学科	4	4	0	450	450	0	600	538	△ 62	427	423	△ 4	94.89	94.00	△ 0.89
国文学科	3	3	0	165	165	0	225	275	50	134	173	39	81.21	104.85	23.64
英文学科	3	3	0	260	280	20	628	635	7	283	306	23	108.85	109.29	0.44
仏教学科	3	3	0	130	130	0	99	125	26	88	111	23	67.69	85.38	17.69
英語コミュニケーション学科	3	3	0	280	280	0	702	769	67	276	311	35	98.57	111.07	12.50
その他	25	24	△ 1	2,475	2,330	△ 145	4,437	5,201	764	2,207	2,411	204	89.17	103.48	14.31
<b>社会系</b>	70	69	△ 1	5,850	5,745	△ 105	7,407	7,878	471	5,072	5,071	△ 1	86.70	88.27	1.57
現代ビジネス学科	6	6	0	520	510	△ 10	699	727	28	447	473	26	85.96	92.75	6.79
社会福祉学科	5	5	0	450	415	△ 35	710	709	△ 1	389	351	△ 38	86.44	84.58	△ 1.86
介護福祉学科	5	5	0	255	255	0	134	124	△ 10	124	118	△ 6	48.63	46.27	△ 2.36
経営情報学科	4	4	0	420	420	0	645	774	129	456	463	7	108.57	110.24	1.67
福祉学科	4	4	0	285	285	0	310	213	△ 97	217	199	△ 18	76.14	69.82	△ 6.32
商学科	4	4	0	390	390	0	503	514	11	451	402	△ 49	115.64	103.08	△ 12.56
人間福祉学科	3	3	0	220	220	0	151	128	△ 23	104	90	△ 14	47.27	40.91	△ 6.36
その他	39	38	△ 1	3,310	3,250	△ 60	4,255	4,689	434	2,884	2,975	91	87.13	91.54	4.41
<b>家政系</b>	123	119	△ 4	12,185	11,540	△ 645	14,890	14,233	△ 657	10,346	10,041	△ 305	84.91	87.01	2.10
食物栄養学科	34	33	△ 1	3,100	2,960	△ 140	4,088	3,695	△ 393	2,805	2,580	△ 225	90.48	87.16	△ 3.32
生活科学学科	16	14	△ 2	1,585	1,375	△ 210	1,834	1,670	△ 164	1,419	1,197	△ 222	89.53	87.05	△ 2.48
生活学科	9	9	0	1,075	1,075	0	1,334	1,199	△ 135	1,002	945	△ 57	93.21	87.91	△ 5.30
生活文化学科	8	8	0	1,090	1,090	0	1,011	1,037	26	865	915	50	79.36	83.94	4.58
ライフデザイン学科	6	6	0	430	430	0	363	549	186	309	456	147	71.86	106.05	34.19
栄養学科	5	5	0	400	400	0	832	718	△ 114	400	396	△ 4	100.00	99.00	△ 1.00
家政学科	4	4	0	660	660	0	962	813	△ 149	543	532	△ 11	82.27	80.61	△ 1.66
総合生活学科	3	3	0	305	285	△ 20	335	324	△ 11	199	194	△ 5	65.25	68.07	2.82
人間生活学科	3	3	0	220	220	0	199	198	△ 1	184	189	5	83.64	85.91	2.27
その他	35	34	△ 1	3,320	3,045	△ 275	3,932	4,030	98	2,620	2,637	17	78.92	86.60	7.68

区 分 学 科 名	集計学科数			入学定員（人）			志願者（人）			入学者数（人）			入学定員充足率（％）		
	28年度	29年度	増減	28年度	29年度	増減	28年度	29年度	増減	28年度	29年度	増減	28年度	29年度	増減
<b>教育系</b>	197	194	△ 3	23,591	23,356	△ 235	30,470	27,578	△ 2,892	21,806	20,847	△ 959	92.43	89.26	△ 3.17
総合保育学科	66	65	△ 1	7,700	7,570	△ 130	10,002	9,020	△ 982	7,059	6,692	△ 367	91.68	88.40	△ 3.28
保育学科	62	60	△ 2	7,575	7,490	△ 85	10,305	9,281	△ 1,024	7,047	6,761	△ 286	93.03	90.27	△ 2.76
幼児保育学科	13	14	1	1,500	1,600	100	1,635	1,529	△ 106	1,364	1,375	11	90.93	85.94	△ 4.99
こども学科	13	13	0	1,656	1,656	0	1,955	1,868	△ 87	1,520	1,454	△ 66	91.79	87.80	△ 3.99
幼児教育保育学科	11	11	0	1,445	1,425	△ 20	1,592	1,517	△ 75	1,385	1,374	△ 11	95.85	96.42	0.57
子ども学科	7	7	0	580	580	0	989	846	△ 143	532	573	41	91.72	98.79	7.07
児童教育学科	7	6	△ 1	1,015	865	△ 150	1,195	918	△ 277	960	794	△ 166	94.58	91.79	△ 2.79
その他	18	18	0	2,120	2,170	50	2,797	2,599	△ 198	1,939	1,824	△ 115	91.46	84.06	△ 7.40
<b>芸術系</b>	29	29	0	2,565	2,565	0	2,701	2,910	209	2,142	2,254	112	83.51	87.88	4.37
音楽学科	11	11	0	660	660	0	565	584	19	436	475	39	66.06	71.97	5.91
美術学科	4	4	0	415	415	0	476	528	52	344	354	10	82.89	85.30	2.41
その他	14	14	0	1,490	1,490	0	1,660	1,798	138	1,362	1,425	63	91.41	95.64	4.23
<b>その他</b>	44	43	△ 1	5,775	5,720	△ 55	8,172	8,106	△ 66	5,059	5,177	118	87.60	90.51	2.91
ライフデザイン総合学科	5	5	0	650	630	△ 20	911	917	6	635	611	△ 24	97.69	96.98	△ 0.71
こども教育学科	3	4	1	490	545	55	584	598	14	414	472	58	84.49	86.61	2.12
現代教養学科	3	3	0	685	685	0	2,181	2,072	△ 109	734	652	△ 82	107.15	95.18	△ 11.97
総合文化学科	3	3	0	300	280	△ 20	243	205	△ 38	176	157	△ 19	58.67	56.07	△ 2.60
その他	30	28	△ 2	3,650	3,580	△ 70	4,253	4,314	61	3,100	3,285	185	84.93	91.76	6.83
<b>合 計</b>	587	566	△ 21	61,251	59,116	△ 2,135	83,116	78,339	△ 4,777	55,171	53,389	△ 1,782	90.07	90.31	0.24

## 学科系統区分

保健系	看護/救急救命/養護保健/臨床検査/放射線技術科/医療秘書/歯科衛生/健康生活/歯科技工士/歯科技工/医療保育科/リハビリテーション/医療衛生/ライフケア/口腔保健
農工系	自動車工業/機械工/自動車工/モータースポーツエンジニアリング/ものづくり・サイエンス総合/ものづくり創造工/情報処理/電気電子工/情報処理工/情報メディア/建築・生活デザイン/生命・物質化/農学ビジネス/園芸科/緑地環境/生物生産技術/環境緑地/包装食品工/醸造
人文系	グローバルコミュニケーション/心理・人間関係/歴史/地域教養/英語キャリア・コミュニケーション/キャリア英語科/表現/文科/国文/英文/英語英文科/英語科/英米語/日本語日本文/表現文化/禅・人間/仏教/日本語文化/日本語コミュニケーション/文化コミュニケーション/英米文化/文化/国際文化/日本文化/国際コミュニケーション/英語コミュニケーション/言語コミュニケーション/現代コミュニケーション/文化表現/総合教養/コミュニティ文化
社会系	未来キャリア/医療福祉/観光ビジネス/総合ビジネス・情報/メディア・プロモーション/医療介護福祉科/ビジネス教養/人間コミュニティ/現代ビジネス/ビジネス情報/法/商/経済/経営実務科/商経科/秘書科/経営情報/情報ビジネス/ビジネスコミュニケーション/健康福祉/社会福祉/児童福祉/介護福祉/人間福祉/福祉/運輸科/観光/保健福祉/総合ビジネス/経営会計/ビジネス実務/経営総合/子ども福祉/ビジネスキャリア/ビジネス社会/経営福祉/健康スポーツコミュニケーション/地域創造
家政系	生活実践科/生活コミュニケーション/総合生活キャリア/ファッション/実践食物/家政/生活/生活科学/生活造形/栄養健康/生活文化/生活福祉/総合生活/人間生活/人間文化/環境文化/ライフデザイン/現代生活/生活環境/食物/食物栄養/栄養/食生活/健康栄養/ヘルスケア栄養/生活福祉情報科/コミュニティ生活/服飾/服飾芸術科/総合生活デザイン/製菓/生活未来科/調理製菓/生活ナビゲーション/フードデザイン/ファッション総合/ライフプランニング総合/生活プロデュース/人間健康科
教育系	現代子ども/実践保育/人間教育/人間発達/子ども健康/地域こども/初等教育/児童教育/幼児・児童教育/コミュニティ子ども/児童総合/保育/総合保育/地域保育/幼児教育保育/子ども/幼児保育/保育創造/こども/体育/保健体育/健康・スポーツ/子ども教育
芸術系	生活デザイン/美容総合/美容生活文化/美術/造形/造形芸術/芸術科/芸術表現/メディア・芸術/デザイン美術/アート・デザイン/音楽/音楽総合/美容ファッションビジネス/生活芸術科
その他	こども健康/キャリア育成/子ども福祉未来/キャリア創造/地域総合文化/生活デザイン総合/ライフデザイン総合/キャリア開発/こども教育/総合キャリア教育/キャリアデザイン/ビジネス総合/キャリアプランニング科/コミュニティ総合/ビジネスライフ/総合人間/キャリア開発総合/教養/国際教養/現代教養/生活創造/キャリア教養/総合文化/文化芸術/総合コミュニケーション/人間総合/国際文化交流/地域生活支援/地域みらい

※この区分は、『今日の私学財政』によるものである。

## VI 入学定員充足率等の推移（短期大学）

年度	集計 学校数	入学定員 A	志願者数 B	受験者数 C	合格者数 D	入学者数 E	推薦者数 F	志願倍率 B/A	受験率 C/B	合格率 D/C	歩留率 E/D	推薦 割合 F/E	入学定員 充足率 E/A
	校	人	人	人	人	人	人	倍	%	%	%	%	%
元年度	477	162,120	692,196	656,075	284,076	217,909	103,604	4.27	94.78	43.30	76.71	47.54	134.41
2年度	483	167,000	778,106	736,282	292,385	217,902	112,916	4.66	94.62	39.71	74.53	51.82	130.48
3年度	486	182,665	846,062	798,144	319,833	232,238	118,314	4.63	94.34	40.07	72.61	50.95	127.14
4年度	492	188,105	871,372	820,493	338,740	238,100	123,302	4.63	94.16	41.28	70.29	51.79	126.58
5年度	494	188,090	825,683	774,640	343,425	238,463	137,110	4.39	93.82	44.33	69.44	57.50	126.78
6年度	493	185,600	723,255	678,067	336,196	229,257	133,273	3.90	93.75	49.58	68.19	58.13	123.52
7年度	491	183,335	626,020	588,195	329,941	218,288	126,626	3.41	93.96	56.09	66.16	58.01	119.07
8年度	491	180,635	549,768	521,760	316,953	206,783	121,496	3.04	94.91	60.75	65.24	58.76	114.48
9年度	493	178,345	465,518	443,741	291,223	194,333	120,767	2.61	95.32	65.63	66.73	62.14	108.96
10年度	486	172,690	393,053	375,135	258,410	179,207	116,819	2.28	95.44	68.88	69.35	65.19	103.77
11年度	469	164,985	321,112	308,034	220,223	157,279	105,145	1.95	95.93	71.49	71.42	66.85	95.33
12年度	460	141,659	241,221	232,712	172,071	130,731	93,483	1.70	96.47	73.94	75.98	71.51	92.29
13年度	449	131,357	211,032	204,950	151,956	120,345	82,885	1.61	97.12	74.14	79.20	68.87	91.62
14年度	435	117,560	197,041	191,432	138,169	112,336	75,888	1.68	97.15	72.18	81.30	67.55	95.56
15年度	416	108,199	189,384	184,162	128,399	104,876	69,997	1.75	97.24	69.72	81.68	66.74	96.93
16年度	400	99,086	191,271	186,563	124,764	99,320	68,855	1.93	97.54	66.87	79.61	69.33	100.24
17年度	383	94,216	173,929	169,553	117,979	93,739	65,782	1.85	97.48	69.58	79.45	70.18	99.49
18年度	373	91,461	153,795	149,959	110,362	86,062	62,406	1.68	97.51	73.59	77.98	72.51	94.10
19年度	365	87,792	131,690	128,778	102,453	79,921	58,138	1.50	97.79	79.56	78.01	72.74	91.03
20年度	360	83,102	115,545	113,133	92,355	72,740	53,535	1.39	97.91	81.63	78.76	73.60	87.53
21年度	356	79,267	104,567	102,520	85,911	69,075	49,133	1.32	98.04	83.80	80.40	71.13	87.14
22年度	344	75,166	105,458	103,552	84,222	68,305	47,242	1.40	98.19	81.33	81.10	69.16	90.87
23年度	338	72,369	102,701	100,580	79,858	64,862	45,792	1.42	97.93	79.40	81.22	70.60	89.63
24年度	330	68,899	96,664	94,681	74,918	60,678	42,724	1.40	97.95	79.13	80.99	70.41	88.07
25年度	324	66,564	98,087	96,011	75,077	61,296	43,683	1.47	97.88	78.20	81.64	71.27	92.09
26年度	320	64,664	93,377	91,398	72,672	58,561	41,077	1.44	97.88	79.51	80.58	70.14	90.56
27年度	315	62,464	89,349	87,680	71,585	57,951	41,163	1.43	98.13	81.64	80.95	71.03	92.78
28年度	311	61,251	83,116	80,684	67,381	55,171	40,060	1.36	97.07	83.51	81.88	72.61	90.07
29年度	304	59,116	78,339	76,131	64,246	53,389	37,997	1.33	97.18	84.39	83.10	71.17	90.31

### 入学定員充足率の分布推移（短期大学）

（単位：学校数）

入学定員充足率の 区分	元 年度	2 年度	3 年度	4 年度	5 年度	6 年度	7 年度	8 年度	9 年度	10 年度	11 年度	12 年度	13 年度	14 年度	15 年度	16 年度	17 年度	18 年度	19 年度	20 年度	21 年度	22 年度	23 年度	24 年度	25 年度	26 年度	27 年度	28 年度	29 年度
150%以上	96	93	81	71	67	48	30	14	10	9	6	4	5	5	4	4	3	3	2	1	0	0	0	0	0	0	0	0	0
140%以上 150%未満	52	56	54	48	58	48	27	27	22	22	12	10	14	18	16	10	5	4	0	0	1	0	0	0	1	1	0	0	2
130%以上 140%未満	71	89	79	93	85	62	62	43	30	28	18	18	24	29	21	15	17	5	6	7	4	2	0	0	1	0	1	0	2
120%以上 130%未満	105	114	104	118	140	130	126	104	90	67	49	43	36	38	46	60	48	28	18	17	8	16	10	16	15	11	19	14	12
110%以上 120%未満	82	73	99	99	85	121	123	133	104	87	77	62	69	70	65	80	72	58	46	47	35	50	39	28	47	36	33	25	32
100%以上 110%未満	39	40	56	52	44	66	65	84	98	92	69	56	56	66	74	67	79	81	66	46	63	61	64	56	62	65	70	64	52
90%以上 100%未満	12	9	9	6	9	9	34	41	54	57	53	79	49	41	39	42	51	56	59	50	47	52	59	56	59	57	62	59	45
80%以上 90%未満	5	4	2	1	3	3	17	22	25	45	48	37	44	36	40	37	28	40	56	58	44	51	62	53	54	57	40	57	64
70%以上 80%未満	7	2	0	1	1	4	3	13	23	23	49	48	37	37	24	20	28	40	41	37	53	43	43	57	37	44	49	39	39
60%以上 70%未満	4	1	0	2	1	1	0	4	19	26	37	38	37	40	36	30	16	23	37	42	42	35	31	30	23	23	18	27	33
50%以上 60%未満	1	1	2	0	1	0	2	3	6	15	23	24	30	17	20	15	20	17	15	25	31	18	14	18	13	10	14	15	14
40%以上 50%未満	0	1	0	0	0	0	2	1	10	11	13	24	27	14	10	8	5	8	7	16	19	9	9	8	4	9	7	8	5
30%以上 40%未満	2	0	0	0	0	1	0	1	2	1	9	11	12	10	11	6	5	3	8	8	5	5	4	5	4	4	2	2	3
20%以上 30%未満	1	0	0	0	0	0	0	1	0	3	5	5	4	9	4	3	6	5	2	5	4	2	3	3	2	2	0	1	1
20%未満	0	0	0	1	0	0	0	0	0	0	1	1	5	5	6	3	0	2	2	1	0	0	0	0	2	1	0	0	0
合計	477	483	486	492	494	493	491	491	493	486	469	460	449	435	416	400	383	373	365	360	356	344	338	330	324	320	315	311	304

## 対前年度学校別入学定員充足率比較表(短期大学)

前年度と今年度で学校がどの入学定員充足率に分布しているかをエリア別(次ページ上の比較表参照)に表している。

### 1. 前年度に入学定員を充足していた短期大学

エリア	内 容	学校数	割合
①	2ヵ年とも入学定員を充足しており 今年度の区分は更に上昇	20 (13)	20.6% (10.6%)
②	2ヵ年とも入学定員を充足しており 区分は変動なし	40 (38)	41.2% (30.9%)
③	2ヵ年とも入学定員を充足しているが 今年度の区分は下降	11 (28)	11.3% (22.8%)
④	前年度は入学定員を充足していたが 今年度の区分は下降して 入学定員未充足	26 (44)	26.9% (35.7%)
合 計		97 (123)	100.0% (100.0%)

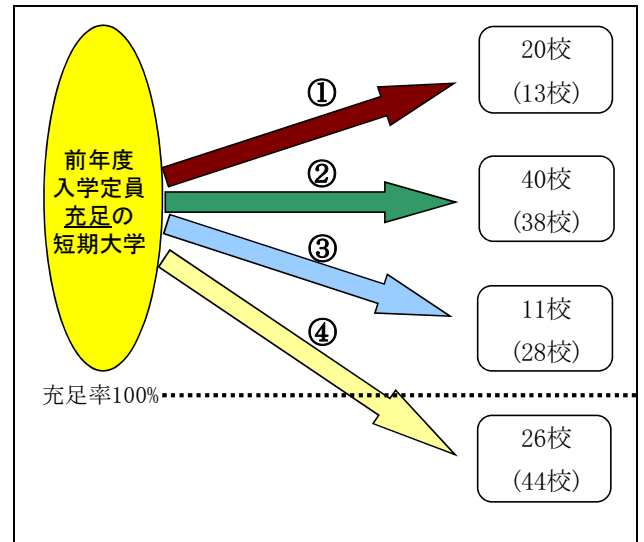

※上記区分は入学定員充足率を100%から上下に10%きざみにしたもの。( )内は27→28年度の移動状況。

### 2. 前年度に入学定員未充足であった短期大学

エリア	内 容	学校数	割合
⑤	前年度は入学定員未充足であったが 今年度の区分は上昇して 入学定員を充足	28 (24)	13.7% (12.8%)
⑥	2ヵ年とも入学定員未充足だが 今年度の区分は上昇	54 (44)	26.3% (23.4%)
⑦	2ヵ年とも入学定員未充足で 区分は変動なし	63 (55)	30.7% (29.3%)
⑧	2ヵ年とも入学定員未充足で 今年度の区分は更に下降	60 (65)	29.3% (34.5%)
合 計		205 (188)	100.0% (100.0%)

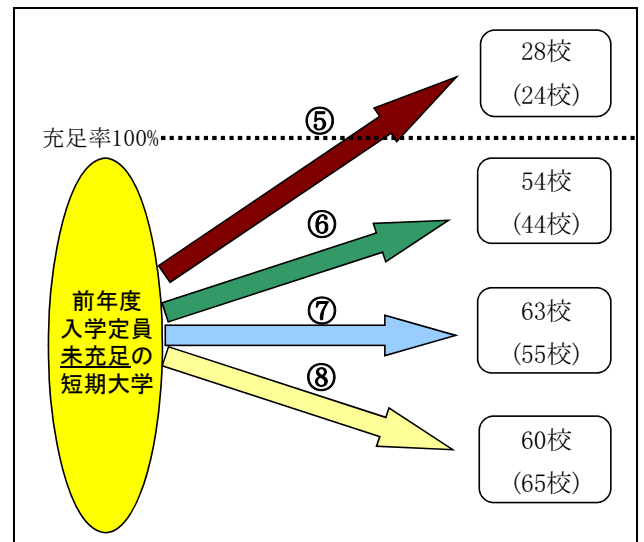

※上記区分は入学定員充足率を100%から上下に10%きざみにしたもの。( )内は27→28年度の移動状況。

## 学校別入学定員充足率比較表（短期大学）

学校別入学定員充足率比較表をエリア別に集計した結果は、前ページのとおりである。

（単位：学校数）

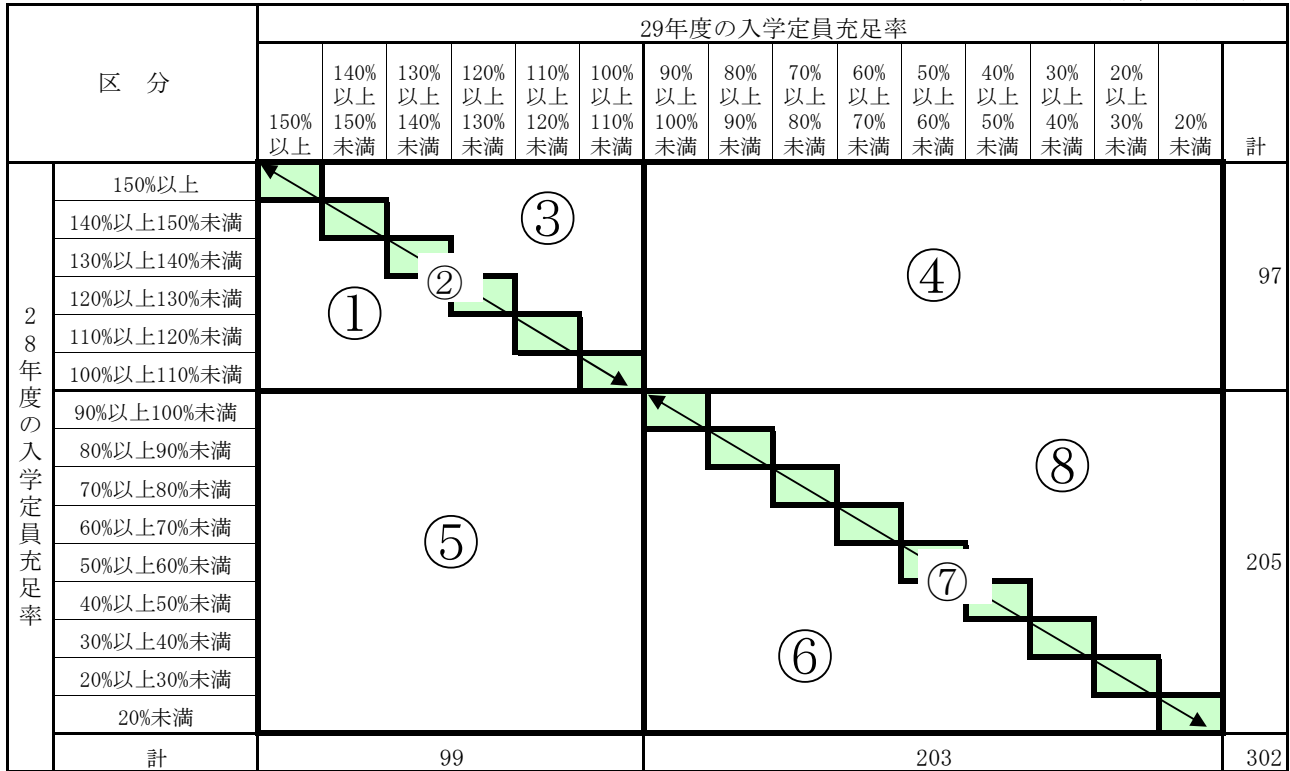

（単位：学校数）

区 分		29年度の入学定員充足率															計
		150%以上	140%以上 150%未満	130%以上 140%未満	120%以上 130%未満	110%以上 120%未満	100%以上 110%未満	90%以上 100%未満	80%以上 90%未満	70%以上 80%未満	60%以上 70%未満	50%以上 60%未満	40%以上 50%未満	30%以上 40%未満	20%以上 30%未満	20%未満	
28年度の入学定員充足率	150%以上	0	0	0	0	0	0	0	0	0	0	0	0	0	0	0	0
	140%以上150%未満	0	0	0	0	0	0	0	0	0	0	0	0	0	0	0	0
	130%以上140%未満	0	0	0	0	0	0	0	0	0	0	0	0	0	0	0	0
	120%以上130%未満	0	0	1	7	3	3	0	0	0	0	0	0	0	0	0	0
	110%以上120%未満	0	0	1	4	12	5	1	1	0	0	0	0	0	0	0	0
	100%以上110%未満	0	2	0	0	12	21	9	11	2	1	1	0	0	0	0	0
	90%以上100%未満	0	0	0	0	4	18	14	15	5	2	1	0	0	0	0	0
	80%以上90%未満	0	0	0	1	1	4	9	22	13	4	2	0	0	0	0	0
	70%以上80%未満	0	0	0	0	0	0	7	11	11	8	2	0	0	0	0	0
	60%以上70%未満	0	0	0	0	0	0	3	2	6	10	3	2	0	0	0	0
	50%以上60%未満	0	0	0	0	0	0	2	1	2	5	4	1	0	0	0	0
	40%以上50%未満	0	0	0	0	0	0	0	1	0	3	1	2	1	0	0	0
	30%以上40%未満	0	0	0	0	0	0	0	0	0	0	0	0	1	1	0	0
	20%以上30%未満	0	0	0	0	0	0	0	0	0	0	0	0	0	1	0	0
20%未満	0	0	0	0	0	0	0	0	0	0	0	0	0	0	0	0	
計	0	2	2	12	32	51	45	64	39	33	14	5	2	1	0	0	

（注）29年度新設、募集停止等による集計除外校を除く。

表の見方：28年度と29年度で、学校がどの入学定員充足率に分布しているかを表している。  
 例えば28年度「100%以上110%未満」の学校59校のうち、29年度では前年度と同じく「100%以上110%未満」が21校、「90%以上100%未満」が9校、「80%以上90%未満」が11校となる。

## Ⅶ 大学院の概況

### 1. 志願者等の増減状況

#### (1) 修士課程及び博士前期課程、専門職学位課程

29年度		28年度		増減	
集計学校数	446校	443校	3校		
入学定員	41,301人	41,419人	△ 118人 (△ 0.3%)		
志願者	53,247人	50,065人	3,182人 (6.4%)		
受験者	51,022人	48,088人	2,934人 (6.1%)		
合格者	35,874人	35,297人	577人 (1.6%)		
入学者	30,793人	30,019人	774人 (2.6%)		
志願倍率	1.29倍	1.21倍	0.08ポイント		
合格率	70.31%	73.40%	△ 3.09ポイント		
歩留率	85.84%	85.05%	0.79ポイント		
入学定員充足率	74.56%	72.48%	2.08ポイント		

#### (2) 博士課程及び博士後期課程

29年度		28年度		増減	
集計学校数	319校	318校	1校		
入学定員	8,419人	8,437人	△ 18人 (△ 0.2%)		
志願者	5,313人	5,368人	△ 55人 (△ 1.0%)		
受験者	5,239人	5,273人	△ 34人 (△ 0.6%)		
合格者	4,537人	4,577人	△ 40人 (△ 0.9%)		
入学者	4,370人	4,397人	△ 27人 (△ 0.6%)		
志願倍率	0.63倍	0.64倍	△ 0.01ポイント		
合格率	86.60%	86.80%	△ 0.20ポイント		
歩留率	96.32%	96.07%	0.25ポイント		
入学定員充足率	51.91%	52.12%	△ 0.21ポイント		

志願倍率＝志願者÷入学定員，合格率＝合格者÷受験者，歩留率＝入学者÷合格者，入学定員充足率＝入学者÷入学定員

#### 《今年度の特徴》

- 修士課程及び博士前期課程、専門職学位課程の入学者は、774人増加して30,793人となった。
- 博士課程及び博士後期課程の入学者は、27人減少して4,370人となった。
- 法科大学院の入学者は、155人減少して819人となった。
- 専門職大学院（法科大学院を除く）の入学者は、195人増加して3,243人となった。

(参考)

### 法科大学院の状況

29年度		28年度		増減	
集計学校数	25校	27校	△	2校	
入学定員	1,478人	1,630人	△	152人	(△ 9.3%)
志願者	5,021人	5,156人	△	135人	(△ 2.6%)
受験者	4,789人	4,864人	△	75人	(△ 1.5%)
合格者	2,438人	2,750人	△	312人	(△ 11.3%)
入学者	819人	974人	△	155人	(△ 15.9%)
志願倍率	3.40倍	3.16倍		0.24ポイント	
合格率	50.91%	56.54%	△	5.63ポイント	
歩留率	33.59%	35.42%	△	1.83ポイント	
入学定員充足率	55.41%	59.75%	△	4.34ポイント	

### 専門職大学院（法科大学院を除く）の状況

29年度		28年度		増減	
集計学校数	37校	36校		1校	
入学定員	3,410人	3,538人	△	128人	(△ 3.6%)
志願者	5,138人	4,698人		440人	(9.4%)
受験者	5,016人	4,579人		437人	(9.5%)
合格者	3,632人	3,433人		199人	(5.8%)
入学者	3,243人	3,048人		195人	(6.4%)
志願倍率	1.51倍	1.33倍		0.18ポイント	
合格率	72.41%	74.97%	△	2.56ポイント	
歩留率	89.29%	88.79%		0.50ポイント	
入学定員充足率	95.10%	86.15%		8.95ポイント	

※上記の集計学校が設置する専門職学位課程（法科大学院を除く）の研究科数は、平成29年度46研究科・28年度45研究科である。

志願倍率＝志願者÷入学定員，合格率＝合格者÷受験者，歩留率＝入学者÷合格者，入学定員充足率＝入学者÷入学定員

#### ○法科大学院に区分した研究科

司法/法学/法曹実務/法曹養成/法務

#### ○専門職大学院（法科大学院を除く）に区分した研究科

イノベーション/イノベーション・マネジメント/応用情報技術/会計/会計専門職/  
 会計ファイナンス/会計プロフェッション/学校教育/ガバナンス/技術経営/教育学/教育実践/  
 教職/グローバル・ビジネス/経営/経営管理/経営戦略/工学マネジメント/公衆衛生学/広報・情報/  
 国際会計/国際マネジメント/事業構想/事業創造/情報技術/助産/初等教育高度実践/心理学/  
 心理科学/政治学/戦略経営/知的財産/人間科学/ビジネス/ビューティビジネス/  
 ファッションビジネス/福祉マネジメント/法務/臨床心理学



## 2. 研究科系統別の動向（大学院）

### （1）修士課程及び博士前期課程、専門職学位課程

全研究科を『今日の私学財政』の系統別に区分した（研究科系統区分については、1ページ及び66ページを参照）。

区分	年度	集計 研究科数	入学定員 A	志願者 B	受験者 C	合格者 D	入学者 E	志願倍率 B/A	合格率 D/C	歩留率 E/D	入学定員 充足率 E/A
		研究科	人	人	人	人	人	倍	%	%	%
医学	28	12	149	158	152	142	134	1.06	93.42	94.37	89.93
	29	12	149	179	172	153	143	1.20	88.95	93.46	95.97
	増減	0	0	21	20	11	9	0.14	△ 4.47	△ 0.91	6.04
薬学	28	21	367	352	347	327	310	0.96	94.24	94.80	84.47
	29	21	367	323	317	295	277	0.88	93.06	93.90	75.48
	増減	0	0	△ 29	△ 30	△ 32	△ 33	△ 0.08	△ 1.18	△ 0.90	△ 8.99
保健系	28	104	1,772	1,830	1,777	1,571	1,506	1.03	88.41	95.86	84.99
	29	111	1,839	1,939	1,902	1,659	1,577	1.05	87.22	95.06	85.75
	増減	7	67	109	125	88	71	0.02	△ 1.19	△ 0.80	0.76
理・工学系	28	132	12,831	14,003	13,691	12,247	11,163	1.09	89.45	91.15	87.00
	29	131	13,244	15,113	14,764	12,930	11,869	1.14	87.58	91.79	89.62
	増減	△ 1	413	1,110	1,073	683	706	0.05	△ 1.87	0.64	2.62
農学系	28	18	629	792	784	679	621	1.26	86.61	91.46	98.73
	29	19	633	746	729	653	589	1.18	89.57	90.20	93.05
	増減	1	4	△ 46	△ 55	△ 26	△ 32	△ 0.08	2.96	△ 1.26	△ 5.68
人文科学系	28	180	5,196	5,676	5,369	3,198	2,803	1.09	59.56	87.65	53.95
	29	181	5,184	5,763	5,396	3,078	2,704	1.11	57.04	87.85	52.16
	増減	1	△ 12	87	27	△ 120	△ 99	0.02	△ 2.52	0.20	△ 1.79
社会科学系	28	398	12,321	17,005	16,068	10,375	7,556	1.38	64.57	72.83	61.33
	29	396	11,951	18,538	17,507	10,434	7,745	1.55	59.60	74.23	64.81
	増減	△ 2	△ 370	1,533	1,439	59	189	0.17	△ 4.97	1.40	3.48
家政学	28	34	545	311	305	243	219	0.57	79.67	90.12	40.18
	29	34	545	354	339	265	240	0.65	78.17	90.57	44.04
	増減	0	0	43	34	22	21	0.08	△ 1.50	0.45	3.86
教育学	28	40	858	851	817	591	529	0.99	72.34	89.51	61.66
	29	41	812	880	844	561	501	1.08	66.47	89.30	61.70
	増減	1	△ 46	29	27	△ 30	△ 28	0.09	△ 5.87	△ 0.21	0.04
体育学	28	4	64	113	113	90	88	1.77	79.65	97.78	137.50
	29	4	64	128	127	91	88	2.00	71.65	96.70	137.50
	増減	0	0	15	14	1	0	0.23	△ 8.00	△ 1.08	0.00
芸術系	28	40	1,149	1,819	1,716	1,161	1,073	1.58	67.66	92.42	93.39
	29	41	1,159	2,110	2,009	1,229	1,137	1.82	61.17	92.51	98.10
	増減	1	10	291	293	68	64	0.24	△ 6.49	0.09	4.71
その他	28	198	5,538	7,155	6,949	4,673	4,017	1.29	67.25	85.96	72.54
	29	195	5,354	7,174	6,916	4,526	3,923	1.34	65.44	86.68	73.27
	増減	△ 3	△ 184	19	△ 33	△ 147	△ 94	0.05	△ 1.81	0.72	0.73
合計	28	1,181	41,419	50,065	48,088	35,297	30,019	1.21	73.40	85.05	72.48
	29	1,186	41,301	53,247	51,022	35,874	30,793	1.29	70.31	85.84	74.56
	増減	5	△ 118	3,182	2,934	577	774	0.08	△ 3.09	0.79	2.08

(2) 博士課程及び博士後期課程

全研究科を『今日の私学財政』の系統別に区分した（研究科系統区分については、1ページ及び66ページを参照）。

区 分	年 度	集計 研究科数	入学定員 A	志願者 B	受験者 C	合格者 D	入学者 E	志願倍率 B/A	合格率 D/C	歩留率 E/D	入学定員 充足率 E/A
		研究科	人	人	人	人	人	倍	%	%	%
医学	28	28	1,453	1,210	1,199	1,153	1,135	0.83	96.16	98.44	78.11
	29	28	1,453	1,228	1,218	1,160	1,140	0.85	95.24	98.28	78.46
	増減	0	0	18	19	7	5	0.02	△ 0.92	△ 0.16	0.35
歯学	28	17	358	334	330	317	306	0.93	96.06	96.53	85.47
	29	17	358	326	323	319	315	0.91	98.76	98.75	87.99
	増減	0	0	△ 8	△ 7	2	9	△ 0.02	2.70	2.22	2.52
薬学	28	49	237	220	219	218	205	0.93	99.54	94.04	86.50
	29	49	235	228	227	222	209	0.97	97.80	94.14	88.94
	増減	0	△ 2	8	8	4	4	0.04	△ 1.74	0.10	2.44
保健系	28	62	360	361	358	312	305	1.00	87.15	97.76	84.72
	29	64	366	383	381	338	335	1.05	88.71	99.11	91.53
	増減	2	6	22	23	26	30	0.05	1.56	1.35	6.81
理・工学系	28	115	1,780	797	789	742	695	0.45	94.04	93.67	39.04
	29	116	1,773	792	787	760	717	0.45	96.57	94.34	40.44
	増減	1	△ 7	△ 5	△ 2	18	22	0.00	2.53	0.67	1.40
農学系	28	17	188	117	114	108	103	0.62	94.74	95.37	54.79
	29	17	188	122	122	117	115	0.65	95.90	98.29	61.17
	増減	0	0	5	8	9	12	0.03	1.16	2.92	6.38
人文科学系	28	126	1,304	664	637	515	497	0.51	80.85	96.50	38.11
	29	128	1,309	618	591	481	460	0.47	81.39	95.63	35.14
	増減	2	5	△ 46	△ 46	△ 34	△ 37	△ 0.04	0.54	△ 0.87	△ 2.97
社会科学系	28	246	1,562	716	696	511	487	0.46	73.42	95.30	31.18
	29	246	1,545	688	674	469	452	0.45	69.58	96.38	29.26
	増減	0	△ 17	△ 28	△ 22	△ 42	△ 35	△ 0.01	△ 3.84	1.08	△ 1.92
家政学	28	16	59	30	30	29	27	0.51	96.67	93.10	45.76
	29	16	59	30	29	25	24	0.51	86.21	96.00	40.68
	増減	0	0	0	△ 1	△ 4	△ 3	0.00	△ 10.46	2.90	△ 5.08
教育学	28	15	102	116	114	71	71	1.14	62.28	100.00	69.61
	29	16	106	113	113	73	72	1.07	64.60	98.63	67.92
	増減	1	4	△ 3	△ 1	2	1	△ 0.07	2.32	△ 1.37	△ 1.69
芸術系	28	21	118	89	84	59	57	0.75	70.24	96.61	48.31
	29	21	118	94	92	60	57	0.80	65.22	95.00	48.31
	増減	0	0	5	8	1	0	0.05	△ 5.02	△ 1.61	0.00
その他	28	117	916	714	703	542	509	0.78	77.10	93.91	55.57
	29	116	909	691	682	513	474	0.76	75.22	92.40	52.15
	増減	△ 1	△ 7	△ 23	△ 21	△ 29	△ 35	△ 0.02	△ 1.88	△ 1.51	△ 3.42
合 計	28	829	8,437	5,368	5,273	4,577	4,397	0.64	86.80	96.07	52.12
	29	834	8,419	5,313	5,239	4,537	4,370	0.63	86.60	96.32	51.91
	増減	5	△ 18	△ 55	△ 34	△ 40	△ 27	△ 0.01	△ 0.20	0.25	△ 0.21

### 3. 主な研究科別の志願者・入学者動向（大学院）

（1）修士課程及び博士前期課程、専門職学位課程

研究科名称の表記は、集計数3以上の研究科とし、集計数2以下は「その他」とした。

区分	集計研究科数			入学定員（人）			志願者（人）			入学者数（人）			入学定員充足率（%）			
	研究科名	28年度	29年度	増減	28年度	29年度	増減	28年度	29年度	増減	28年度	29年度	増減	28年度	29年度	増減
<b>医学</b>		12	12	0	149	149	0	158	179	21	134	143	9	89.93	95.97	6.04
<b>薬学</b>		21	21	0	367	367	0	352	323	△ 29	310	277	△ 33	84.47	75.48	△ 8.99
<b>保健系</b>		104	111	7	1,772	1,839	67	1,830	1,939	109	1,506	1,577	71	84.99	85.75	0.76
看護学研究科		46	50	4	517	537	20	471	551	80	385	420	35	74.47	78.21	3.74
保健医療学研究科		7	7	0	51	51	0	84	67	△ 17	59	52	△ 7	115.69	101.96	△ 13.73
リハビリテーション科学研究科		4	4	0	35	34	△ 1	25	26	1	24	24	0	68.57	70.59	2.02
生命科学研究所		4	4	0	255	255	0	308	282	△ 26	243	236	△ 7	95.29	92.55	△ 2.74
医療福祉学研究科		4	4	0	269	269	0	383	360	△ 23	328	293	△ 35	121.93	108.92	△ 13.01
栄養学研究科		3	3	0	34	34	0	19	33	14	17	26	9	50.00	76.47	26.47
栄養科学研究科		3	3	0	17	17	0	17	13	△ 4	17	12	△ 5	100.00	70.59	△ 29.41
保健科学研究科		3	3	0	22	22	0	19	25	6	19	22	3	86.36	100.00	13.64
その他		30	33	3	572	620	48	504	582	78	414	492	78	72.38	79.35	6.97
<b>理・工学系</b>		132	131	△ 1	12,831	13,244	413	14,003	15,113	1,110	11,163	11,869	706	87.00	89.62	2.62
工学研究科		49	49	0	3,498	3,575	77	3,393	3,579	186	2,807	3,012	205	80.25	84.25	4.00
理工学研究科		26	26	0	5,285	5,399	114	6,466	6,834	368	5,070	5,172	102	95.93	95.80	△ 0.13
理学研究科		13	13	0	589	749	160	693	937	244	510	680	170	86.59	90.79	4.20
情報科学研究科		5	4	△ 1	182	160	△ 22	102	82	△ 20	84	68	△ 16	46.15	42.50	△ 3.65
情報学研究科		3	3	0	19	19	0	9	18	9	7	17	10	36.84	89.47	52.63
その他		36	36	0	3,258	3,342	84	3,340	3,663	323	2,685	2,920	235	82.41	87.37	4.96
<b>農学系</b>		18	19	1	629	633	4	792	746	△ 46	621	589	△ 32	98.73	93.05	△ 5.68
農学研究科		6	6	0	361	361	0	474	447	△ 27	382	357	△ 25	105.82	98.89	△ 6.93
その他		12	13	1	268	272	4	318	299	△ 19	239	232	△ 7	89.18	85.29	△ 3.89
<b>人文科学系</b>		180	181	1	5,196	5,184	△ 12	5,676	5,763	87	2,803	2,704	△ 99	53.95	52.16	△ 1.79
文学研究科		73	73	0	2,926	2,918	△ 8	2,637	2,599	△ 38	1,411	1,395	△ 16	48.22	47.81	△ 0.41
人文科学研究科		20	20	0	673	668	△ 5	853	882	29	386	368	△ 18	57.36	55.09	△ 2.27
心理学研究科		19	19	0	407	407	0	844	917	73	281	270	△ 11	69.04	66.34	△ 2.70
外国語学研究科		10	10	0	180	180	0	142	103	△ 39	92	74	△ 18	51.11	41.11	△ 10.00
神学研究科		6	6	0	105	105	0	76	88	12	61	64	3	58.10	60.95	2.85
人文学研究科		6	6	0	80	80	0	60	58	△ 2	38	30	△ 8	47.50	37.50	△ 10.00
言語文化研究科		5	5	0	119	119	0	164	173	9	106	91	△ 15	89.08	76.47	△ 12.61
心理科学研究科		4	4	0	63	63	0	94	116	22	46	42	△ 4	73.02	66.67	△ 6.35
仏教学研究科		3	3	0	39	39	0	39	35	△ 4	34	27	△ 7	87.18	69.23	△ 17.95
その他		34	35	1	604	605	1	767	792	25	348	343	△ 5	57.62	56.69	△ 0.93
<b>社会科学系</b>		398	396	△ 2	12,321	11,951	△ 370	17,005	18,538	1,533	7,556	7,745	189	61.33	64.81	3.48
経済学研究科		70	70	0	1,410	1,396	△ 14	1,318	1,708	390	645	731	86	45.74	52.36	6.62
法学研究科		58	58	0	1,548	1,487	△ 61	1,365	1,423	58	586	640	54	37.86	43.04	5.18
経営学研究科		46	46	0	885	855	△ 30	1,129	1,199	70	522	579	57	58.98	67.72	8.74
商学研究科		23	23	0	740	695	△ 45	1,084	1,344	260	361	378	17	48.78	54.39	5.61
法務研究科		21	19	△ 2	1,374	1,292	△ 82	4,367	4,377	10	824	704	△ 120	59.97	54.49	△ 5.48
社会学研究科		18	18	0	341	341	0	473	565	92	168	176	8	49.27	51.61	2.34
社会福祉学研究科		15	15	0	184	184	0	131	186	55	74	109	35	40.22	59.24	19.02
経営情報学研究科		9	9	0	195	211	16	169	166	△ 3	124	108	△ 16	63.59	51.18	△ 12.41
総合政策(学)研究科		6	6	0	156	132	△ 24	74	98	24	41	53	12	26.28	40.15	13.87
人間福祉学研究科		5	5	0	39	39	0	50	53	3	28	24	△ 4	71.79	61.54	△ 10.25
政治学研究科		5	5	0	190	190	0	265	343	78	121	115	△ 6	63.68	60.53	△ 3.15
社会科学研究所		4	4	0	121	121	0	204	230	26	73	71	△ 2	60.33	58.68	△ 1.65
経営管理研究科		4	4	0	210	210	0	436	385	△ 51	198	190	△ 8	94.29	90.48	△ 3.81
マネジメント研究科		4	4	0	167	167	0	210	296	86	171	234	63	102.40	140.12	37.72
会計研究科		3	3	0	200	200	0	248	246	△ 2	162	159	△ 3	81.00	79.50	△ 1.50
ビジネス研究科		3	3	0	77	77	0	74	78	4	47	48	1	61.04	62.34	1.30
経済経営研究科		3	3	0	53	53	0	59	46	△ 13	36	22	△ 14	67.92	41.51	△ 26.41
経済情報研究科		3	3	0	40	40	0	4	2	△ 2	3	2	△ 1	7.50	5.00	△ 2.50
その他		98	98	0	4,391	4,261	△ 130	5,345	5,793	448	3,372	3,402	30	76.79	79.84	3.05

区 分	集計研究科数			入学定員 (人)			志願者 (人)			入学者数 (人)			入学定員充足率 (%)		
	研究科名	28年度	29年度	増減	28年度	29年度	増減	28年度	29年度	増減	28年度	29年度	増減	28年度	29年度
<b>家政学</b>	34	34	0	545	545	0	311	354	43	219	240	21	40.18	44.04	3.86
人間生活学研究科	8	8	0	119	119	0	62	75	13	34	36	2	28.57	30.25	1.68
生活科学研究科	6	6	0	51	51	0	15	17	2	14	17	3	27.45	33.33	5.88
家政学研究科	5	5	0	113	113	0	68	64	△ 4	54	50	△ 4	47.79	44.25	△ 3.54
その他	15	15	0	262	262	0	166	198	32	117	137	20	44.66	52.29	7.63
<b>教育学</b>	40	41	1	858	812	△ 46	851	880	29	529	501	△ 28	61.66	61.70	0.04
教育学研究科	19	20	1	315	395	80	317	403	86	199	235	36	63.17	59.49	△ 3.68
言語教育研究科	4	4	0	89	89	0	88	113	25	47	44	△ 3	52.81	49.44	△ 3.37
教職研究科	4	4	0	130	105	△ 25	153	95	△ 58	103	84	△ 19	79.23	80.00	0.77
その他	13	13	0	324	223	△ 101	293	269	△ 24	180	138	△ 42	55.56	61.88	6.32
<b>体育学</b>	4	4	0	64	64	0	113	128	15	88	88	0	137.50	137.50	0.00
<b>芸術系</b>	40	41	1	1,149	1,159	10	1,819	2,110	291	1,073	1,137	64	93.39	98.10	4.71
音楽研究科	14	15	1	370	400	30	524	606	82	374	431	57	101.08	107.75	6.67
芸術研究科	8	8	0	224	224	0	244	251	7	171	170	△ 1	76.34	75.89	△ 0.45
造形研究科	4	4	0	126	126	0	424	511	87	197	195	△ 2	156.35	154.76	△ 1.59
芸術学研究科	3	3	0	95	95	0	126	167	41	78	94	16	82.11	98.95	16.84
美術研究科	3	3	0	204	204	0	409	479	70	196	181	△ 15	96.08	88.73	△ 7.35
その他	8	8	0	130	110	△ 20	92	96	4	57	66	9	43.85	60.00	16.15
<b>その他</b>	198	195	△ 3	5,538	5,354	△ 184	7,155	7,174	19	4,017	3,923	△ 94	72.54	73.27	0.73
人間科学研究科	18	18	0	423	423	0	557	630	73	265	254	△ 11	62.65	60.05	△ 2.60
人間文化研究科	9	9	0	149	149	0	140	138	△ 2	66	74	8	44.30	49.66	5.36
健康科学研究科	9	9	0	114	114	0	93	96	3	79	73	△ 6	69.30	64.04	△ 5.26
国際文化研究科	8	8	0	99	99	0	101	133	32	58	62	4	58.59	62.63	4.04
スポーツ健康科学研究科	7	7	0	131	131	0	117	141	24	106	115	9	80.92	87.79	6.87
国際学研究科	7	7	0	76	76	0	45	39	△ 6	32	25	△ 7	42.11	32.89	△ 9.22
スポーツ科学研究科	6	6	0	222	222	0	160	205	45	132	162	30	59.46	72.97	13.51
臨床心理学研究科	6	6	0	120	120	0	244	266	22	81	85	4	67.50	70.83	3.33
人間社会研究科	5	5	0	144	149	5	219	238	19	71	76	5	49.31	51.01	1.70
人間学研究科	5	5	0	81	81	0	172	168	△ 4	65	52	△ 13	80.25	64.20	△ 16.05
国際関係学研究科	5	5	0	225	225	0	276	276	0	162	160	△ 2	72.00	71.11	△ 0.89
国際コミュニケーション研究科	4	4	0	95	95	0	285	306	21	90	84	△ 6	94.74	88.42	△ 6.32
総合情報学研究科	4	4	0	140	140	0	74	66	△ 8	64	56	△ 8	45.71	40.00	△ 5.71
人間環境学研究科	3	3	0	28	28	0	44	37	△ 7	19	19	0	67.86	67.86	0.00
その他	102	99	△ 3	3,491	3,302	△ 189	4,628	4,435	△ 193	2,727	2,626	△ 101	78.12	79.53	1.41
<b>合 計</b>	<b>1,181</b>	<b>1,186</b>	<b>5</b>	<b>41,419</b>	<b>41,301</b>	<b>△ 118</b>	<b>50,065</b>	<b>53,247</b>	<b>3,182</b>	<b>30,019</b>	<b>30,793</b>	<b>774</b>	<b>72.48</b>	<b>74.56</b>	<b>2.08</b>

(2) 博士課程及び博士後期課程

研究科名称の表記は、集計数3以上の研究科とし、集計数2以下は「その他」とした。

区分 研究科名	集計研究科数			入学定員(人)			志願者(人)			入学者数(人)			入学定員充足率(%)		
	28年度	29年度	増減	28年度	29年度	増減	28年度	29年度	増減	28年度	29年度	増減	28年度	29年度	増減
<b>医学</b>	28	28	0	1,453	1,453	0	1,210	1,228	18	1,135	1,140	5	78.11	78.46	0.35
<b>歯学</b>	17	17	0	358	358	0	334	326	△8	306	315	9	85.47	87.99	2.52
歯学研究科	13	13	0	274	274	0	277	262	△15	251	252	1	91.61	91.97	0.36
その他	4	4	0	84	84	0	57	64	7	55	63	8	65.48	75.00	9.52
<b>薬学</b>	49	49	0	237	235	△2	220	228	8	205	209	4	86.50	88.94	2.44
<b>保健系</b>	62	64	2	360	366	6	361	383	22	305	335	30	84.72	91.53	6.81
看護学研究科	20	22	2	92	98	6	111	134	23	86	104	18	93.48	106.12	12.64
生命科学研究所	4	4	0	32	32	0	25	19	△6	23	19	△4	71.88	59.38	△12.50
医療福祉学研究科	4	4	0	67	67	0	85	92	7	81	88	7	120.90	131.34	10.44
栄養科学研究科	3	3	0	7	7	0	4	5	1	4	5	1	57.14	71.43	14.29
その他	31	31	0	162	162	0	136	133	△3	111	119	8	68.52	73.46	4.94
<b>理・工学系</b>	115	116	1	1,780	1,773	△7	797	792	△5	695	717	22	39.04	40.44	1.40
工学研究科	43	43	0	471	455	△16	148	157	9	142	149	7	30.15	32.75	2.60
理工学研究科	24	24	0	674	667	△7	335	316	△19	281	290	9	41.69	43.48	1.79
理学研究科	11	11	0	93	100	7	43	54	11	38	46	8	40.86	46.00	5.14
情報科学研究科	5	5	0	24	24	0	4	3	△1	2	2	0	8.33	8.33	0.00
その他	32	33	1	518	527	9	267	262	△5	232	230	△2	44.79	43.64	△1.15
<b>農学系</b>	17	17	0	188	188	0	117	122	5	103	115	12	54.79	61.17	6.38
農学研究科	5	5	0	87	87	0	41	45	4	36	42	6	41.38	48.28	6.90
獣医学研究科	3	3	0	23	23	0	30	27	△3	26	24	△2	113.04	104.35	△8.69
その他	9	9	0	78	78	0	46	50	4	41	49	8	52.56	62.82	10.26
<b>人文科学系</b>	126	128	2	1,304	1,309	5	664	618	△46	497	460	△37	38.11	35.14	△2.97
文学研究科	63	64	1	936	938	2	438	421	△17	328	317	△11	35.04	33.80	△1.24
人文科学研究科	14	14	0	145	145	0	91	76	△15	67	55	△12	46.21	37.93	△8.28
心理学研究科	12	13	1	46	49	3	29	25	△4	22	18	△4	47.83	36.73	△11.10
神学研究科	6	6	0	19	19	0	20	12	△8	8	5	△3	42.11	26.32	△15.79
外国語学研究科	6	6	0	34	34	0	21	21	0	18	16	△2	52.94	47.06	△5.88
仏教学研究科	3	3	0	13	13	0	9	6	△3	7	6	△1	53.85	46.15	△7.70
言語文化研究科	3	3	0	14	14	0	3	2	△1	3	2	△1	21.43	14.29	△7.14
心理科学研究科	3	3	0	9	9	0	4	1	△3	4	1	△3	44.44	11.11	△33.33
その他	16	16	0	88	88	0	49	54	5	40	40	0	45.45	45.45	0.00
<b>社会科学系</b>	246	246	0	1,562	1,545	△17	716	688	△28	487	452	△35	31.18	29.26	△1.92
経済学研究科	56	56	0	335	332	△3	98	90	△8	71	63	△8	21.19	18.98	△2.21
法学研究科	44	44	0	330	326	△4	155	127	△28	102	74	△28	30.91	22.70	△8.21
経営学研究科	30	30	0	134	134	0	48	45	△3	25	32	7	18.66	23.88	5.22
商学研究科	19	19	0	166	158	△8	86	70	△16	52	43	△9	31.33	27.22	△4.11
社会学研究科	16	16	0	110	110	0	63	78	15	44	43	△1	40.00	39.09	△0.91
社会福祉学研究科	8	8	0	26	26	0	27	27	0	23	22	△1	88.46	84.62	△3.84
経営情報学研究科	7	7	0	32	32	0	6	7	1	5	6	1	15.63	18.75	3.12
政治学研究科	5	5	0	55	55	0	37	21	△16	21	13	△8	38.18	23.64	△14.54
社会科学研究所	3	3	0	36	36	0	29	30	1	18	15	△3	50.00	41.67	△8.33
総合政策研究科	3	3	0	21	19	△2	7	5	△2	3	3	0	14.29	15.79	1.50
その他	55	55	0	317	317	0	160	188	28	123	138	15	38.80	43.53	4.73
<b>家政学</b>	16	16	0	59	59	0	30	30	0	27	24	△3	45.76	40.68	△5.08
人間生活学研究科	6	6	0	24	24	0	12	10	△2	11	8	△3	45.83	33.33	△12.50
家政学研究科	3	3	0	9	9	0	6	9	3	6	7	1	66.67	77.78	11.11
その他	7	7	0	26	26	0	12	11	△1	10	9	△1	38.46	34.62	△3.84
<b>教育学</b>	15	16	1	102	106	4	116	113	△3	71	72	1	69.61	67.92	△1.69
教育学研究科	6	7	1	51	56	5	46	60	14	28	42	14	54.90	75.00	20.10
その他	9	9	0	51	50	△1	70	53	△17	43	30	△13	84.31	60.00	△24.31
<b>芸術系</b>	21	21	0	118	118	0	89	94	5	57	57	0	48.31	48.31	0.00
芸術研究科	7	7	0	50	50	0	27	28	1	16	23	7	32.00	46.00	14.00
音楽研究科	5	6	1	25	28	3	19	29	10	14	14	0	56.00	50.00	△6.00
その他	9	8	△1	43	40	△3	43	37	△6	27	20	△7	62.79	50.00	△12.79
<b>その他</b>	117	116	△1	916	909	△7	714	691	△23	509	474	△35	55.57	52.15	△3.42
人間科学研究科	8	8	0	70	70	0	43	43	0	32	31	△1	45.71	44.29	△1.42
国際文化研究科	5	5	0	17	17	0	13	8	△5	10	4	△6	58.82	23.53	△35.29
スポーツ健康科学研究科	4	4	0	25	25	0	34	29	△5	34	24	△10	136.00	96.00	△40.00
人間文化研究科	4	4	0	19	19	0	6	7	1	6	5	△1	31.58	26.32	△5.26
国際関係学研究科	4	4	0	21	21	0	28	30	2	10	12	2	47.62	57.14	9.52
国際学研究科	4	4	0	17	17	0	6	11	5	4	9	5	23.53	52.94	29.41
人間社会研究科	3	3	0	23	23	0	11	12	1	10	7	△3	43.48	30.43	△13.05
国際コミュニケーション研究科	3	3	0	18	18	0	32	36	4	17	12	△5	94.44	66.67	△27.77
総合情報学研究科	3	3	0	16	16	0	6	15	9	6	15	9	37.50	93.75	56.25
臨床心理学研究科	3	3	0	9	9	0	5	5	0	3	4	1	33.33	44.44	11.11
その他	76	75	△1	681	674	△7	530	495	△35	377	351	△26	55.36	52.08	△3.28
<b>合計</b>	829	834	5	8,437	8,419	△18	5,368	5,313	△55	4,397	4,370	△27	52.12	51.91	△0.21

**研究科系統区分**

医学	医学
歯学	歯学/歯学独立/生命歯学
薬学	薬学/薬科学/医療薬学
保健系	看護学/栄養学/食品薬品総合科学/保健学/栄養科学/鍼灸学/環境保健学/応用生命科学/リハビリテーション(科)学/看護福祉学/医療系/生命科学/健康福祉学/保健科学/看護栄養学/感染制御科学府/医療福祉学/医療技術学/人間栄養学/助産/医療保健学/保健医療学/医療健康科学/医療看護学/リハビリテーション/健康支援学/総合リハビリテーション学/公衆衛生学/救急システム/保健医療科学/医療科学/医療管理学/生命健康科学/人間健康/看護保健学
理・工学系	理工学/理学/自然科学/地球環境科学/情報環境学/システム工学/先進理工学/工学/生産工学/基礎工学/情報学/芸術工学/情報科学/総合基礎科学/産業科学技術/情報技術/光産業創成/コンピュータサイエンス/バイオ・情報メディア/テクノロジー・マネジメント/医療福祉工学/情報セキュリティ/基幹理工学/創造理工学/環境・エネルギー/システムデザイン・マネジメント/工学系/産業工学/獣医生命科学/フロンティアサイエンス/未来科学/国際火災科学/デザイン工学/先端数理科学/先端情報学/ライフデザイン学/情報通信学/情報理工学/産業理工学/生物地球科学/ロボティクス&デザイン工学
農学系	獣医生命科学/農学/獣医学/海洋学/酪農学/生物産業学/生命科学/園芸学・食品科学/生物資源科学/応用生物学/生物科学/獣医学系/海洋生命科学/地域創成農学
人文科学系	国際英語学/心身科学/人間行動学/心理臨床学/人間発達学/国際言語文化/文学/文芸学/神学/外国語学/人文科学/人文学/言語科学/仏教学/地域文化/心理学/応用言語学/国際交流/文化人類学/国際文化学/言語コミュニケーション文化/グローバルコミュニケーション/人文科学総合/現代心理学/現代文化/歴史民俗資料学/言語文化/心理科学/臨床人間学/人間科学/言語コミュニケーション/グローバルカルチャー・コミュニケーション/情報コミュニケーション/キリスト教学/実践真宗学/東アジア文化/総合文化/実践宗教学/宗教文化
社会科学系	社会システム科学/国際マネジメント/公務/経営管理/ファッションビジネス/総合知的財産法学/社会情報/公益学/現代沖縄/会計ファイナンス/会計プロフェッション/会計専門職/経営情報科学/会計/知的財産/経営戦略/ビジネス/福祉総合学/政治政策学/社会学/比較文化/社会科学/社会福祉学/政策科学/経済経営/地域政策学/総合政策(学)/不動産学/観光学/地域産業/グローバル・ビジネス/都市情報学/現代社会/経営・流通学/企業情報/物流情報学/政策学/政策/人間福祉学/環境情報学/法政策/経済科学/企業政策/福祉社会学/国際会計/法学/政治学/政治学/政治経済学/経済学/経営学/商学/国際政治経済学/ビジネスデザイン/会計学/マネジメント/総合福祉学/経済・経営システム/ビジネス・イノベーション/現代社会学/地域マネジメント/法務/法曹養成/ガバナンス/司法/法曹実務/総合福祉/国際経営学/経営情報学/経済情報/公共政策/総合政策科学/流通科学/経営情報/現代法学/福祉マネジメント/イノベーション・マネジメント/国際社会システム/経営/地域社会マネジメント/政策情報学/生涯福祉/総合マネジメント/現代経営/戦略経営/大学アドミニストレーション/政策創造/総合文化政策学/21世紀国際共生/経済・ビジネス/社会イノベーション/地方政治行政/新聞学/ビジネス創造/イノベーション/キャリアデザイン学/グローバル・ガバナンス/現代マネジメント/情報連携学/広報・情報/現代ビジネス
家政学	現代生活学/人間生活科学/健康管理学/食物栄養科学/家政学/人間生活学/生活機構/児童学/生活学/生活科学/総合生活/生活環境学/健康栄養学/健康栄養科学
教育学	発達教育学/言語教育/臨床教育学/言語文化/学校教育/スポーツ・システム/日本語教育/教育学/教職/初等教育高度実践/子ども学/科学教育/児童保育/健康・スポーツ科学/子どもケア/子ども教育学/こども発達学/教育実践
体育学	体育科学/体育学
芸術系	メディア・造形/メディア造形/造形学/芸術学/芸術/美術/造形/音楽/音楽文化/デザイン/マンガ/映像
その他	応用情報技術/技術経営/芸術情報/グローバルアジア/先端科学技術/人間科学/事業創造/工学・マネジメント/環境防災/福祉社会デザイン/情報生産システム/ものづくり学/健康マネジメント/文化財保存修復学/国際文化交流/国際地域文化/地球環境学/現代人間学/人文社会学/アジア・国際経営戦略/グローバル・スタディーズ/政策・メディア/言語教育情報/生涯学習学/文化創造/国際人間学/人間総合科学/人間社会/スポーツ(科)学/人間情報学/人間文化学/武道・スポーツ/生物理工学/環境学/国際コミュニケーション/スポーツ健康科学/人間文化/国際文化/アジア太平洋/総合情報学/文化情報学/アジア地域/コミュニケーション学/アメリカ・ヨーロッパ文化学/人間学/総合理工学/臨床心理学/人間関係学/文化学/国際地域学/応用人間科学/総合情報/健康科学/国際協力/国際関係学/国際学/中国/総合学術/光科学/21世紀社会デザイン/異文化コミュニケーション/コミュニティ福祉学/外国語教育学/健康社会システム/社会文化総合/人間環境学/総合人間科学/工学マネジメント/総合人間学/文化政策学/先端総合学術/環境マネジメント/人間社会学/国際協力学/福祉社会開発/学際・融合科学/バイオサイエンス/社会環境学/文化創造学/ビューティビジネス/危機管理学/異文化コミュニケーション学/メディアデザイン/教養デザイン/生命医科学/社会情報学/老年学/平和学/医療・福祉マネジメント/医療福祉マネジメント学/教育人間科学/総合化学/アーツ・サイエンス/バイオ環境/社会安全/人間生活学総合/国際日本学/脳科学/科学技術/事業構想/生涯スポーツ学/国際アドミニストレーション/グローバル・メディア/心理医療科学/生活支援科学/法と経営学/スポーツ健康学/スポーツ健康指導/食環境科学

※この区分は、『今日の私学財政』によるものである。

---

平成 29(2017)年度 私立大学・短期大学等 入学志願動向

---

平成 29 年 8 月

日本私立学校振興・共済事業団 私学経営情報センター

東京都千代田区富士見 1-10-12(〒102-8145)

TEL:03-3230-7849/03-3230-7850

E-mail:center@shigaku.go.jp

禁無断転載